В. ХВАТОВ

МУЗЫКА ДЛЯ РУССКИХ ТАНЦЕВ

МУЗЫКА · МОСКВА

В. ХВАТОВ

МУЗЫКА ДЛЯ РУССКИХ ТАНЦЕВ

ИЗДАТЕЛЬСТВО МУЗЫКА МОСКВА 1969

Народный артист РСФСР В. В. Хватов около 25 лет своей жизни отдал работе в Государственном русском народном хоре им. М. Е. Пятницкого на посту руководителя организованного им оркестра народных инструментов.

Им написан ряд пьес, которые явились ценным вкладом в репертуар русских народных оркестров.

Предлагаемый труд В. В. Хватова, в который вошло 150 плясовых, игровых и хороводных песен — это своеобразная музыкальная энциклопедия, необходимая для тех, кто работает в области русской народной хореографии.

Трудности, связанные с поисками необходимого музыкального материала, вынуждают балетмейстеров обращаться к мелодиям, которые уже были использованы. Поэтому зачастую интересная работа балетмейстера тускнеет при постановке и выглядит как что-то старое, повторяющееся.

Публикуемый материал включает в себя интересные со всех точек зрения народные мелодии, могущие стать тематической основой музыки того или иного русского танца (как старинного, так и современного). Это в буквальном смысле слова темы, мелодические зерна, гармонизованные автором пособия и изложенные применительно к исполнению на баяне или фортепиано. Композитору или баянисту-аккомпаниатору предоставляется полная свобода выбора и дальнейшего развития данного материала в соответствии с художественным замыслом целой композиции.

С опубликованием труда В. В. Хватова балетмейстеры-постановщики, работающие в художественной самодеятельности и профессиональных коллективах, получают возможность большого выбора музыкального материала для своей творческой работы.

Народная артистка СССР
Т. Устинова

Заслуженный деятель искусств РСФСР
А. Широков

I. РУССКИЕ НАРОДНЫЕ ПЕСНИ И ТАНЦЫ

в быстрых темпах

1. КАЛИНОВЫЙ МОСТОК

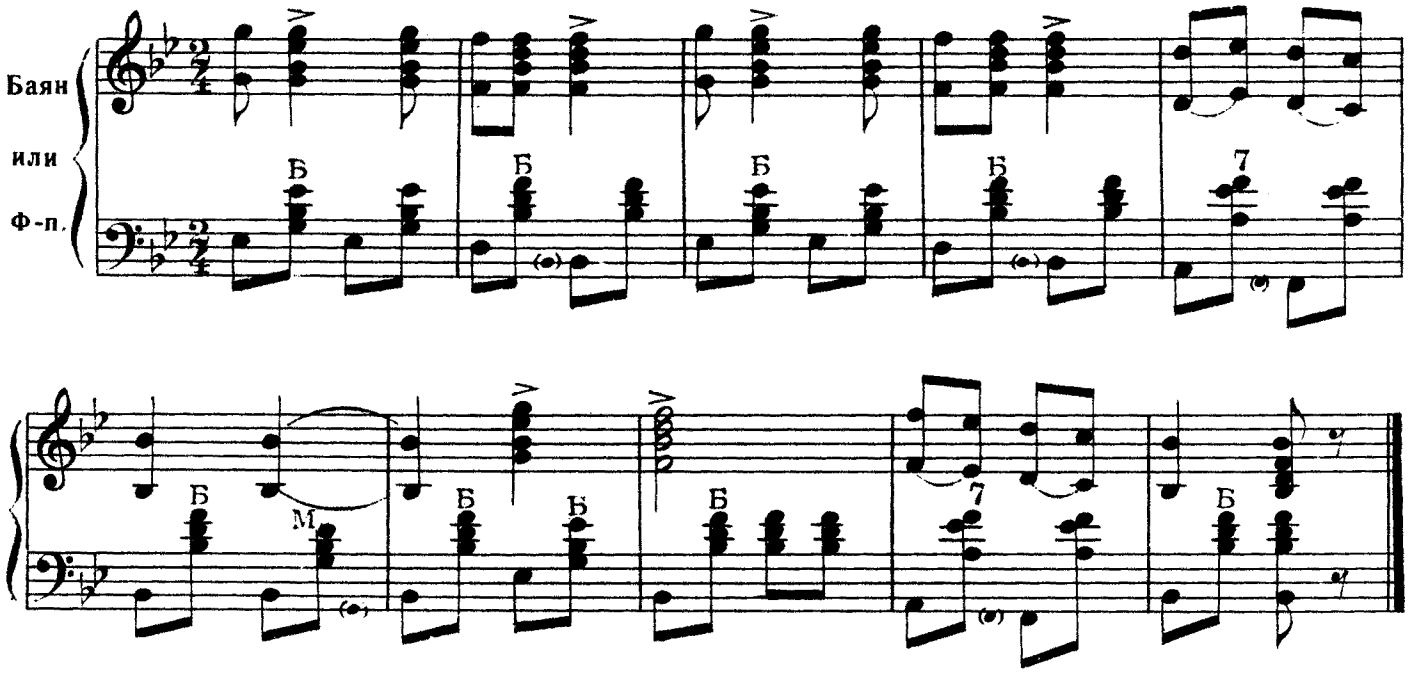

2. ЗА РЕЧУШКОЙ ЯР ХМЕЛЬ

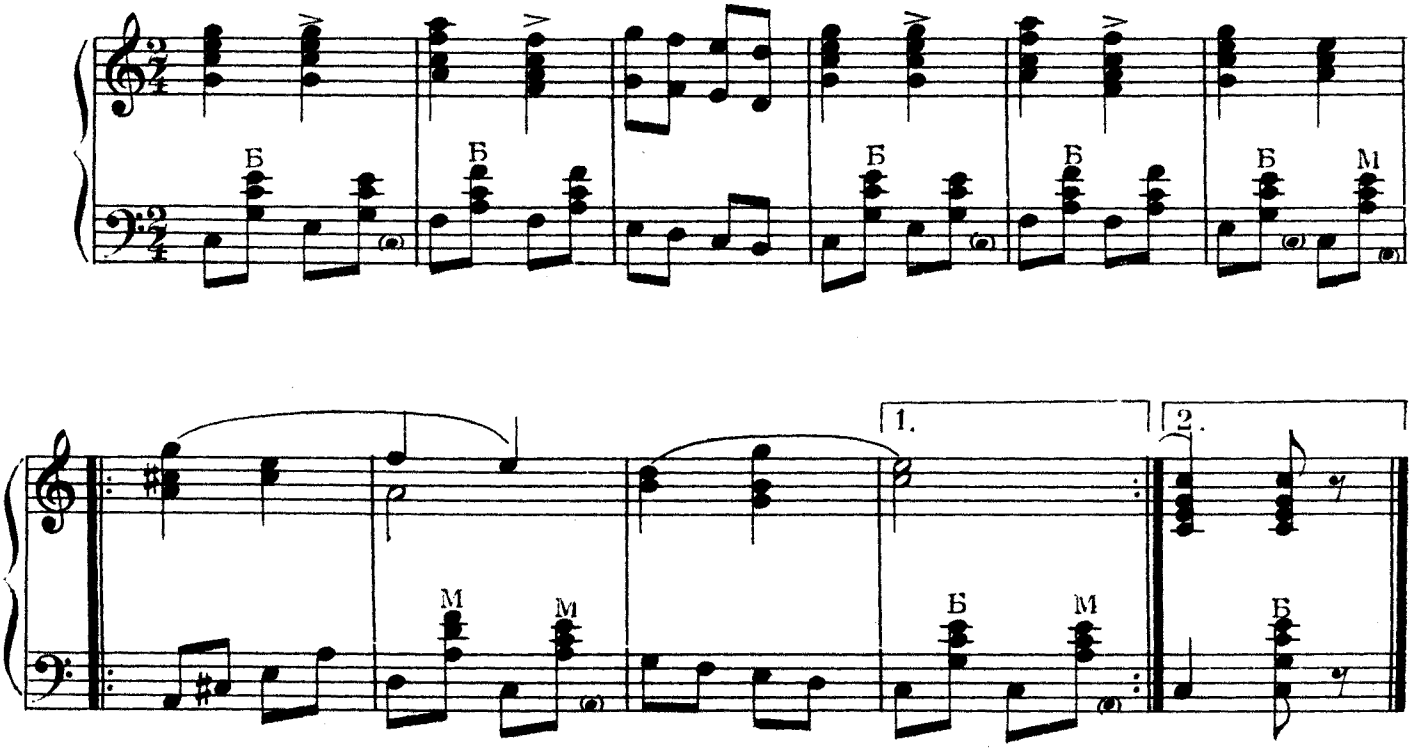

3. ТЕПЕРЬ НАМ ПОПИТИ

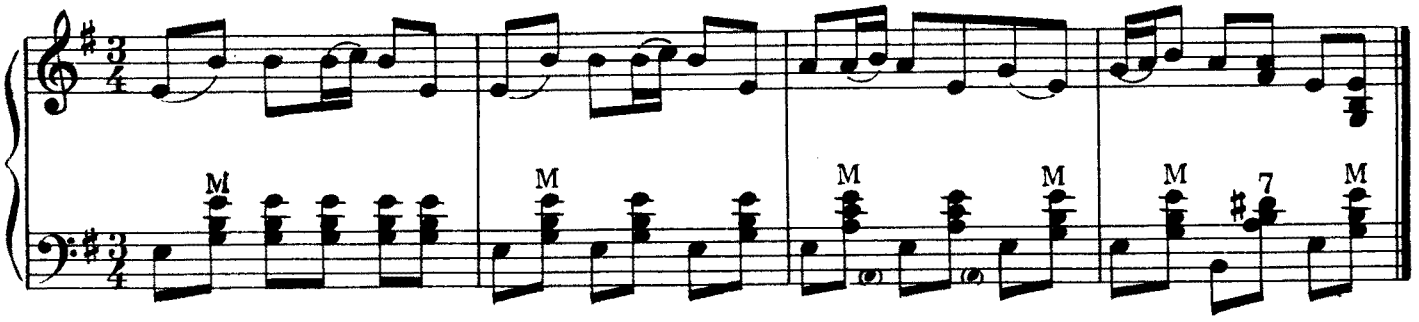

4. ПОСЫЛАЕТ МЕНЯ МАМЕНЬКА

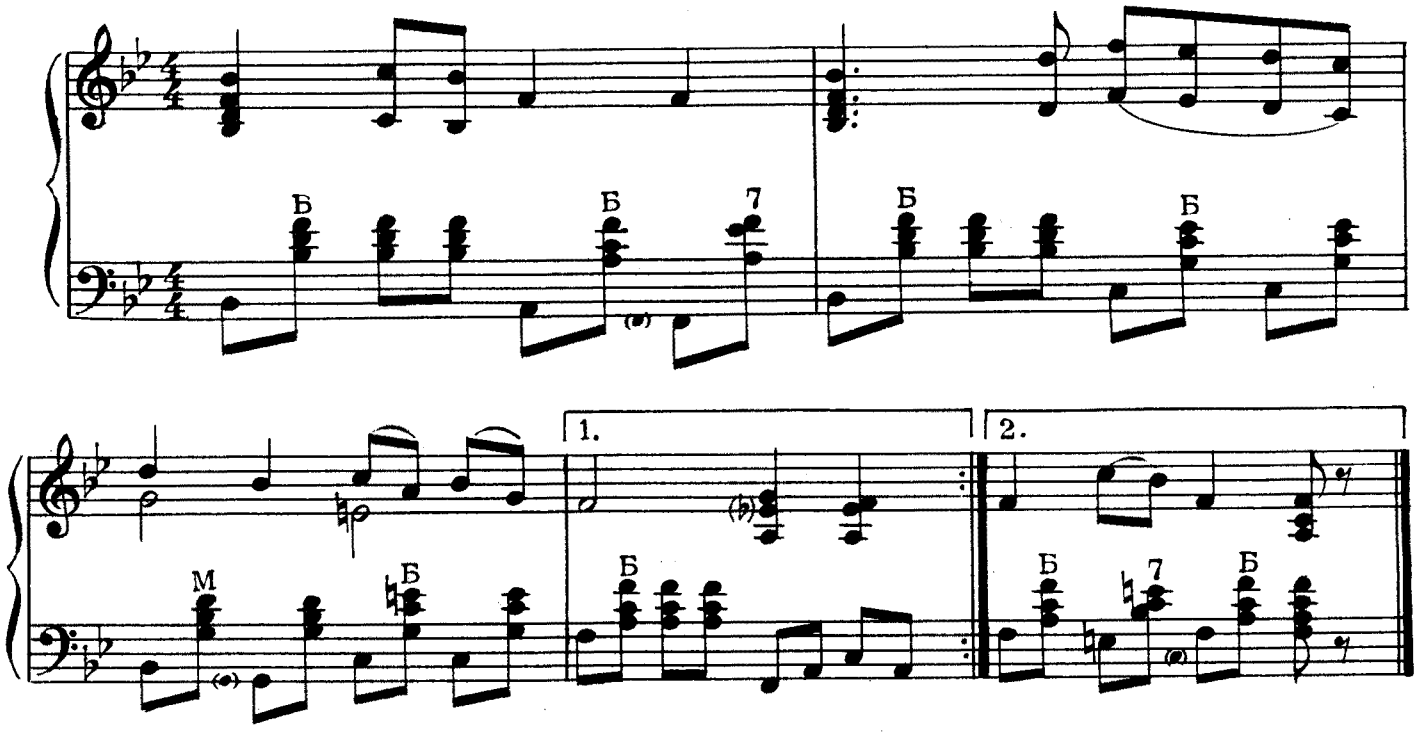

5. ВДОЛЬ БЫЛО ПО ТРАВОНЬКЕ

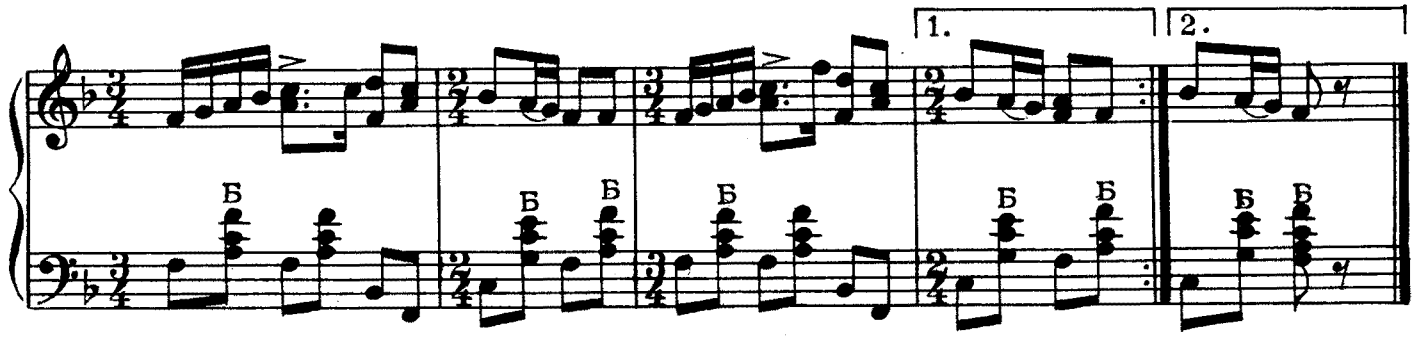

6. В ОГОРОДЕ ТРАВА

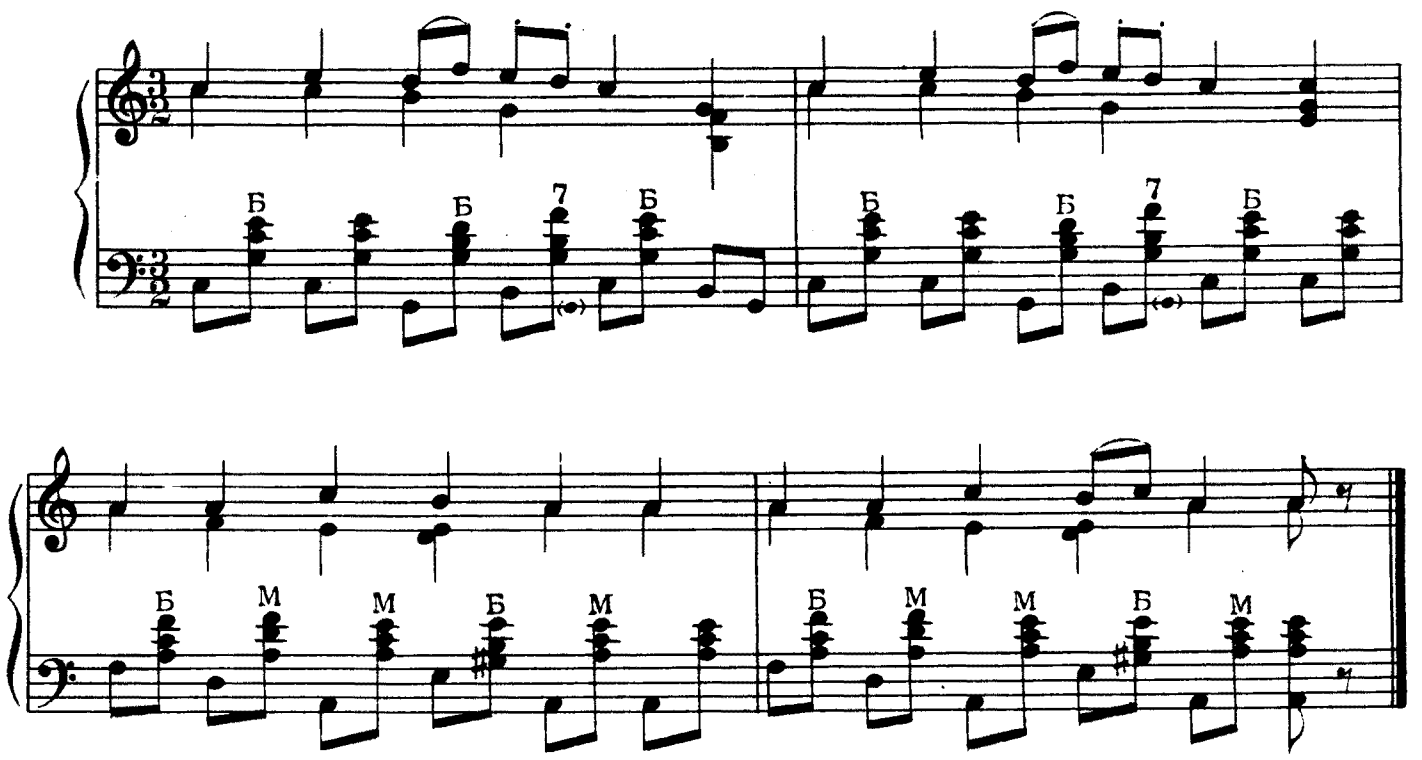

7. ИЗ-ПОД КАМЕШКА, ИЗ-ПОД БЕЛОГО

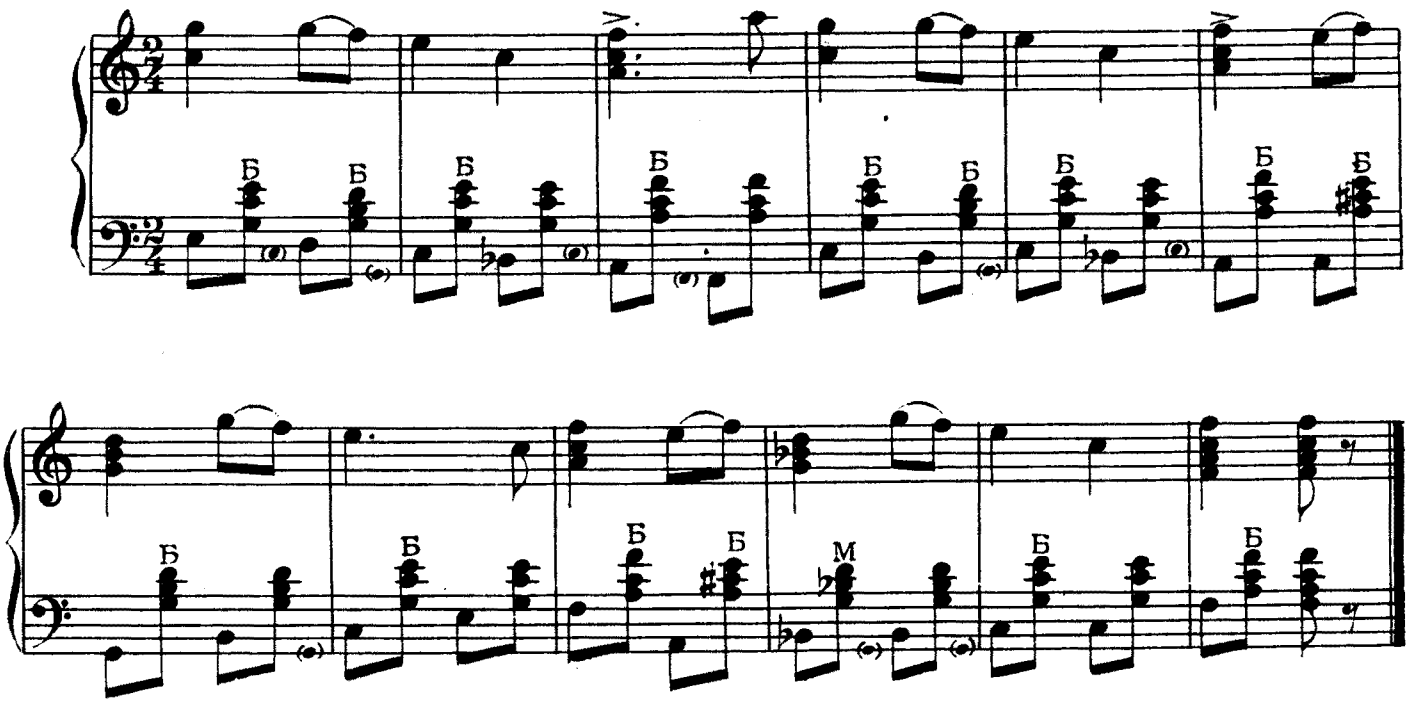

8. ТЫ, ЗАРЯ ЛЬ МОЯ, ЗОРЬКА

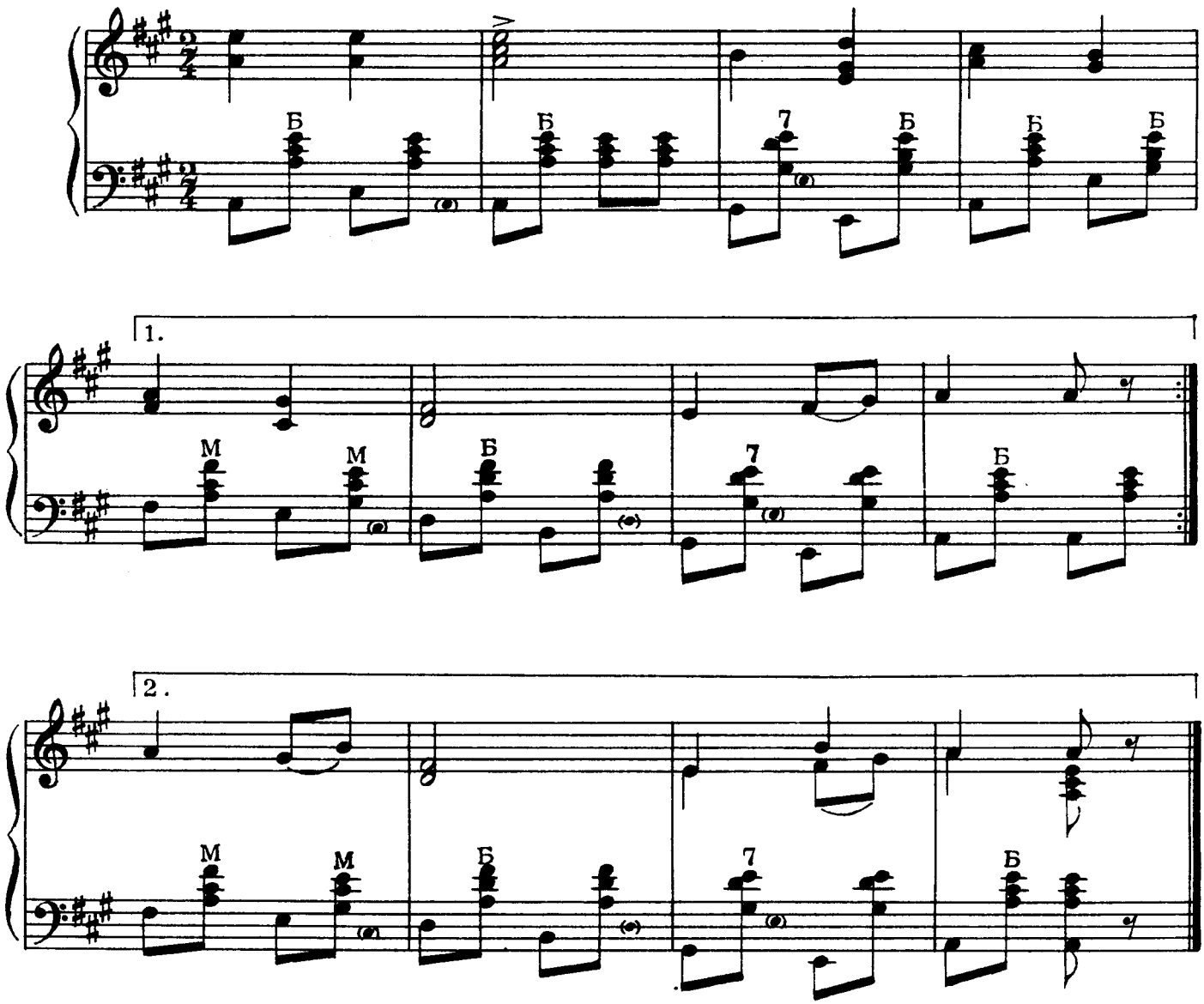

9. ПОСМОТРИТЕ-КА ДОБРЫЕ ЛЮДИ

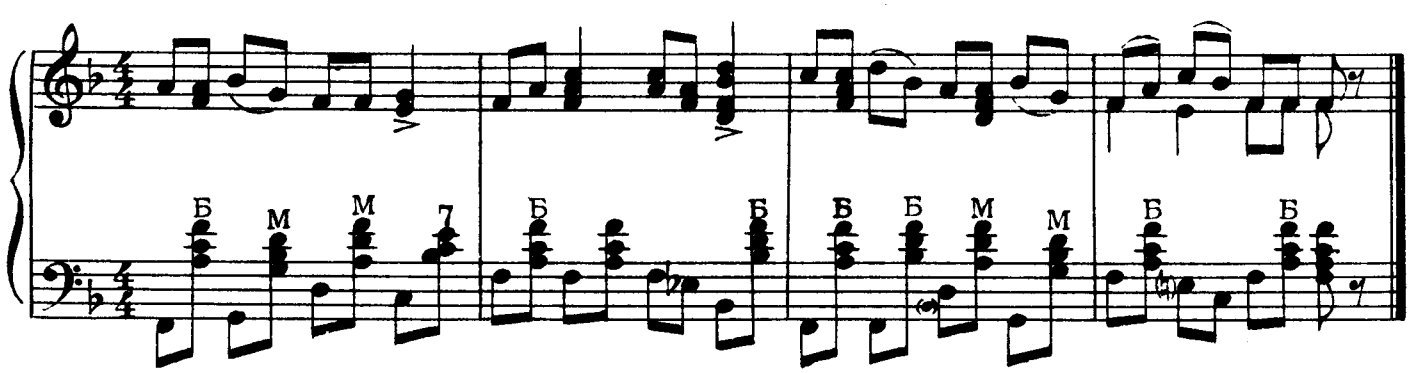

10. МЕЖДУ ДВУХ БЕЛЫХ БЕРЕЗ

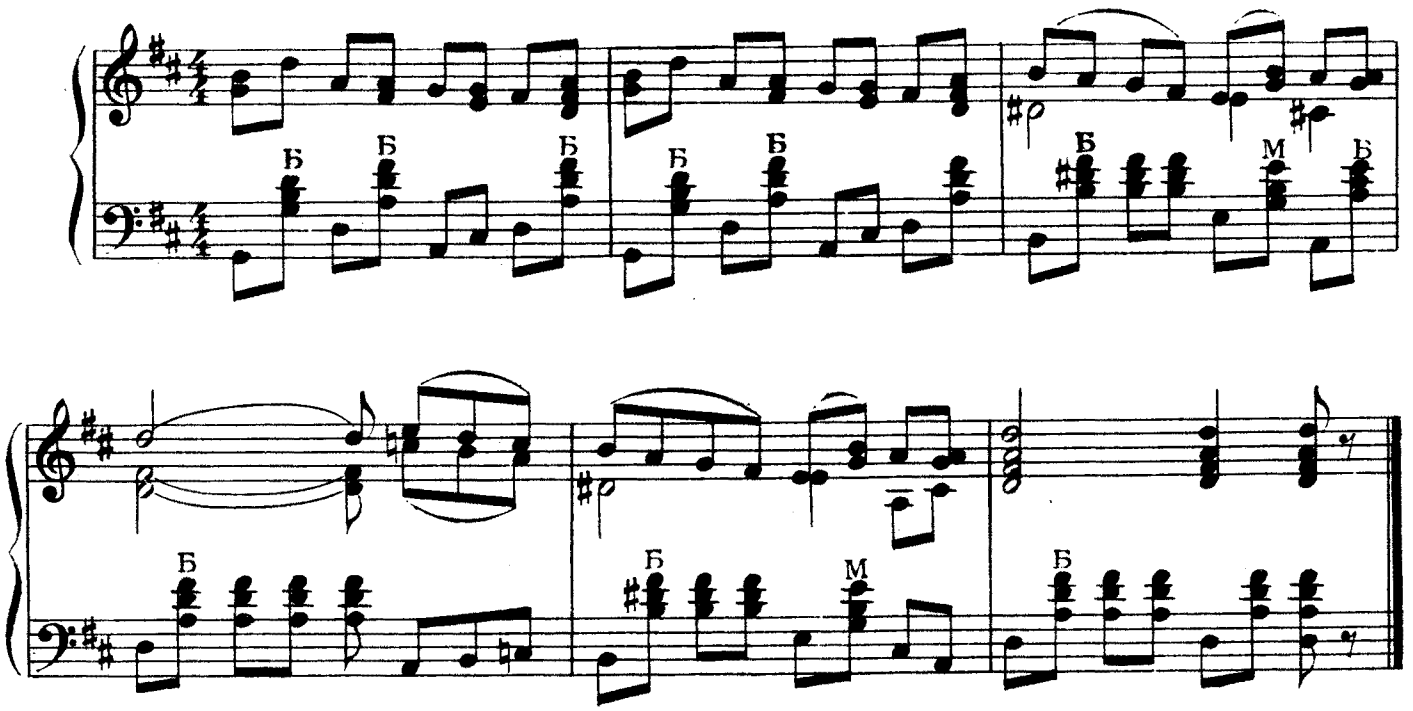

11. ВДОЛЬ ПО УЛИЦЕ В КОНЕЦ

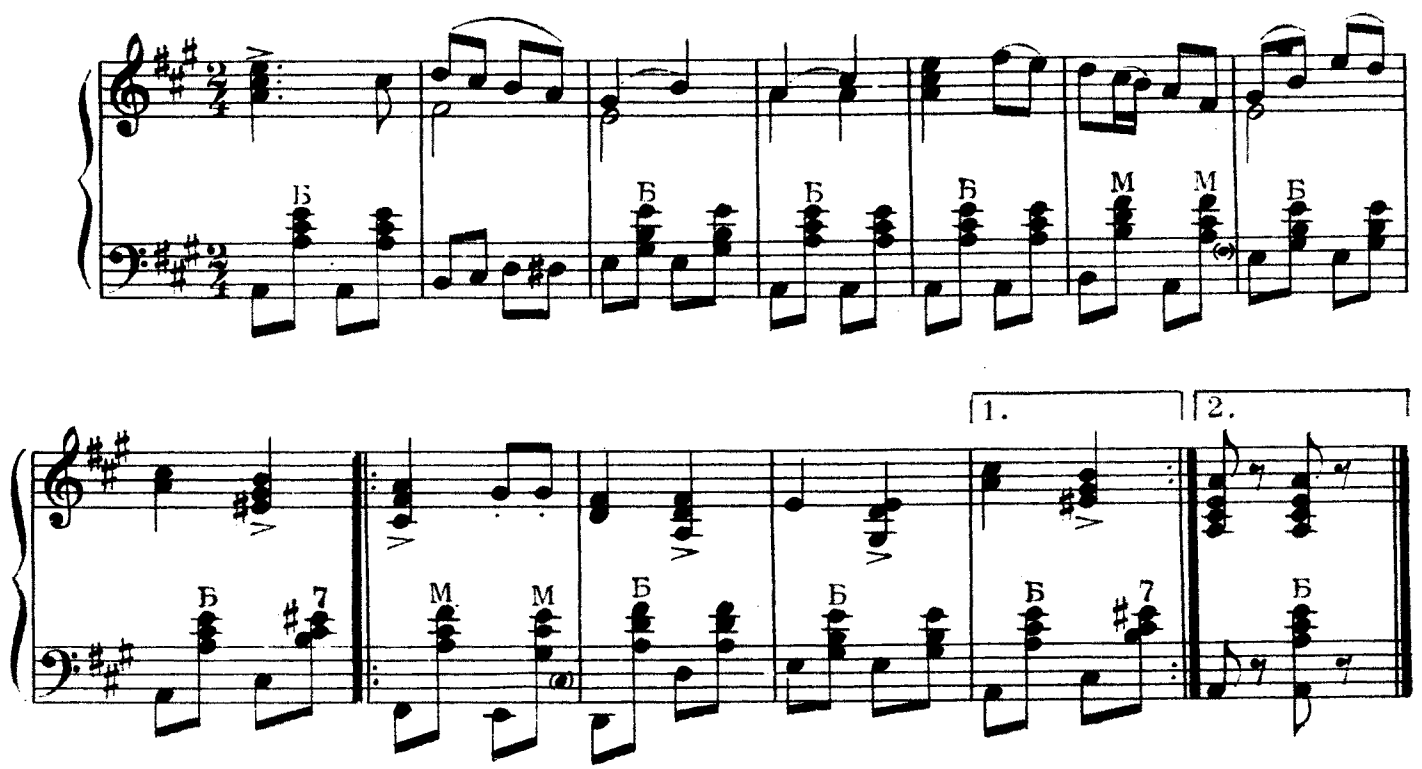

12. АХ, УЛИЦА, УЛИЦА ШИРОКАЯ

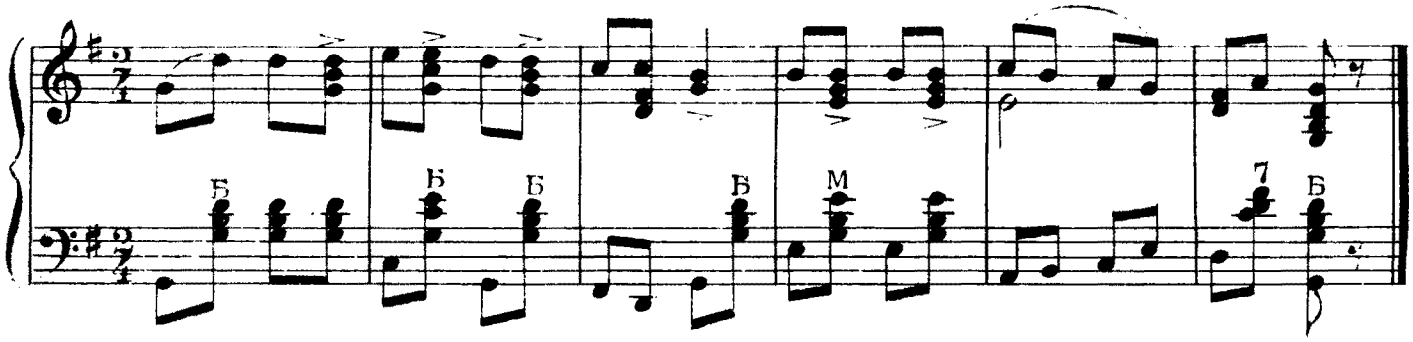

13. Я ЖИЛА-БЫЛА У МАТУШКИ

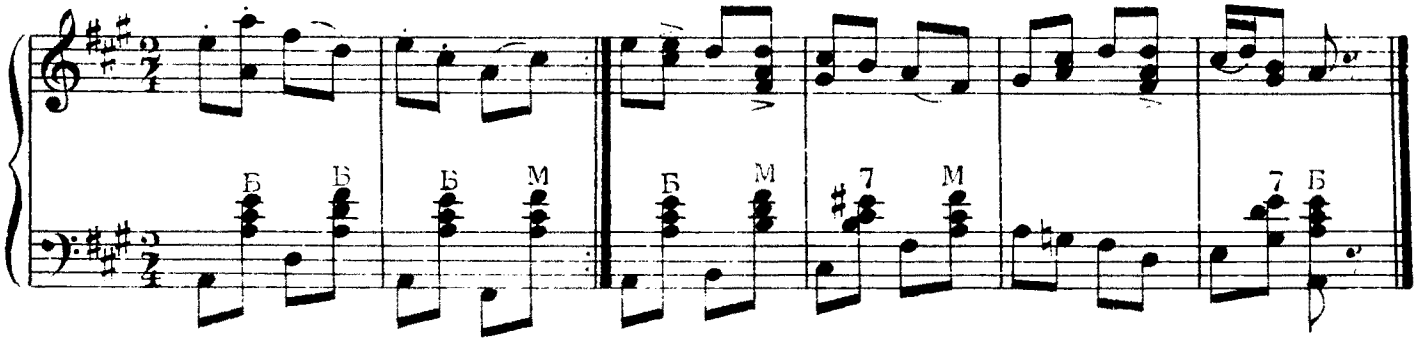

14. УЖ КАК ЗВАЛИ МОЛОДЦА

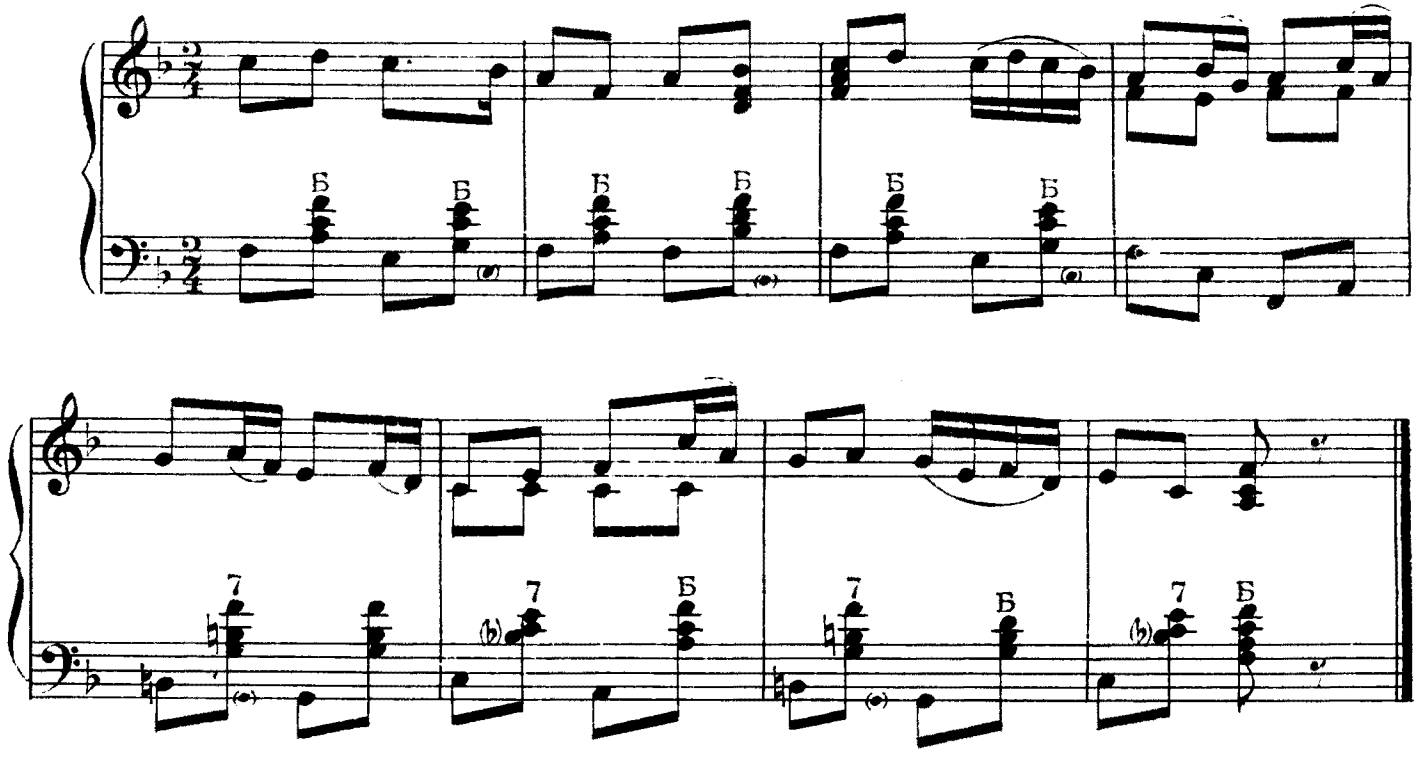

15. НЕ ЛЕТАЙ ЖЕ ТЫ, СОКОЛ

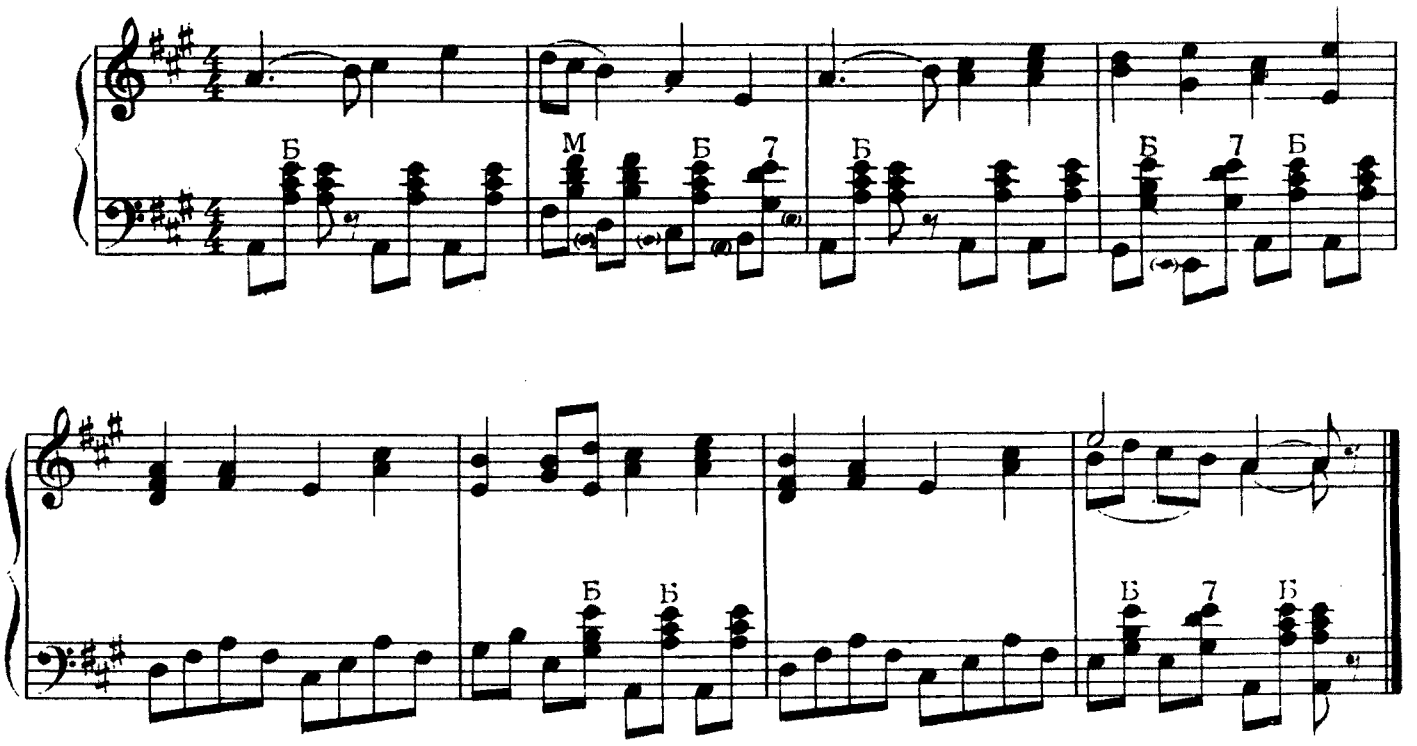

16. ТРАВА МОЯ, ТРАВУШКА

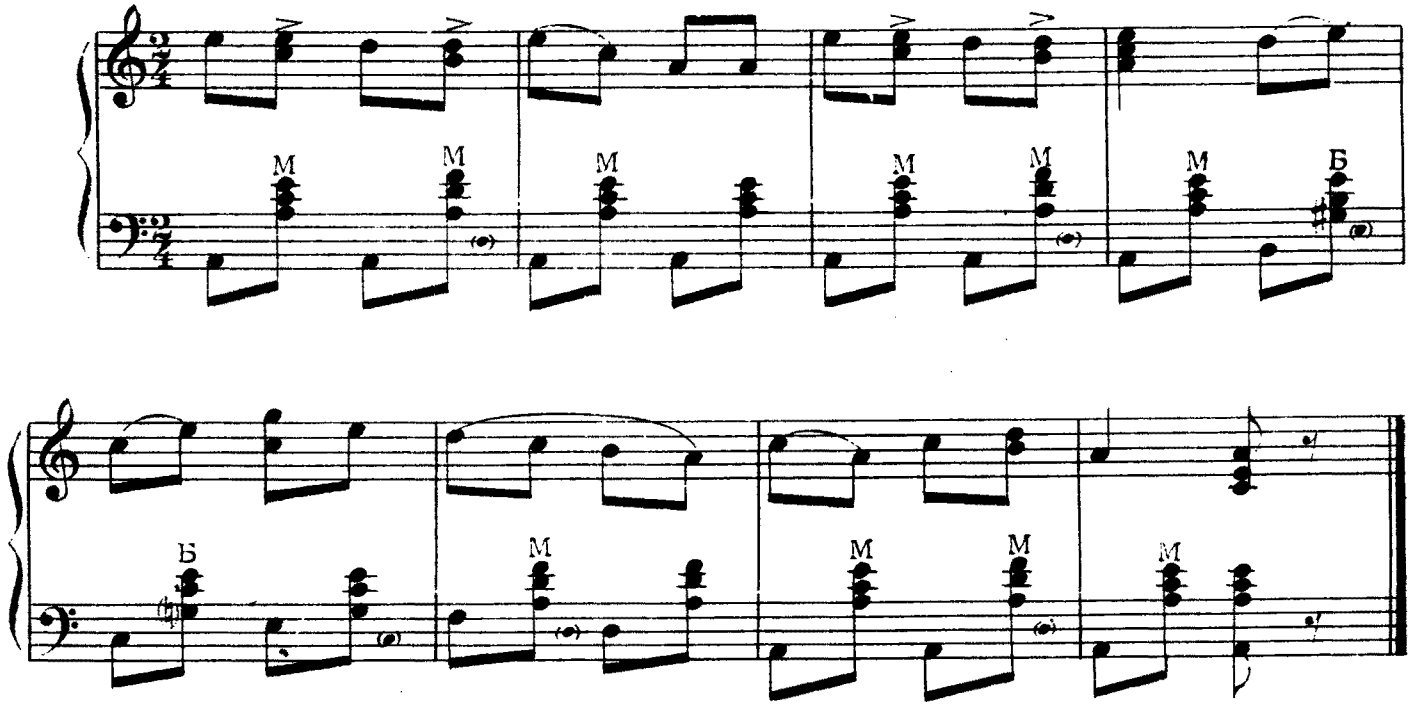

17. УЖ ТЫ, КОВАЛЬ, КОВАЛЕЧЕК

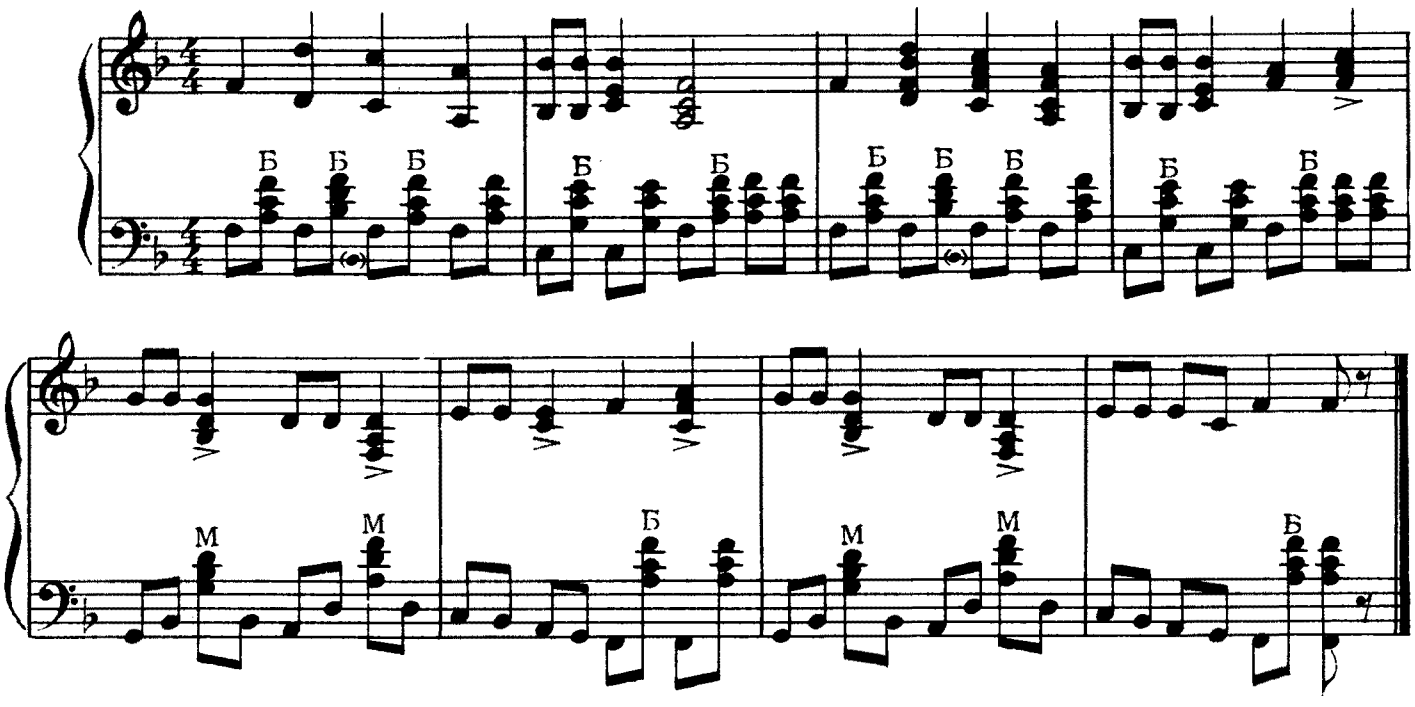

18. Я ПОЙДУ В ЗЕЛЕНЫЙ САД ГУЛЯТЬ

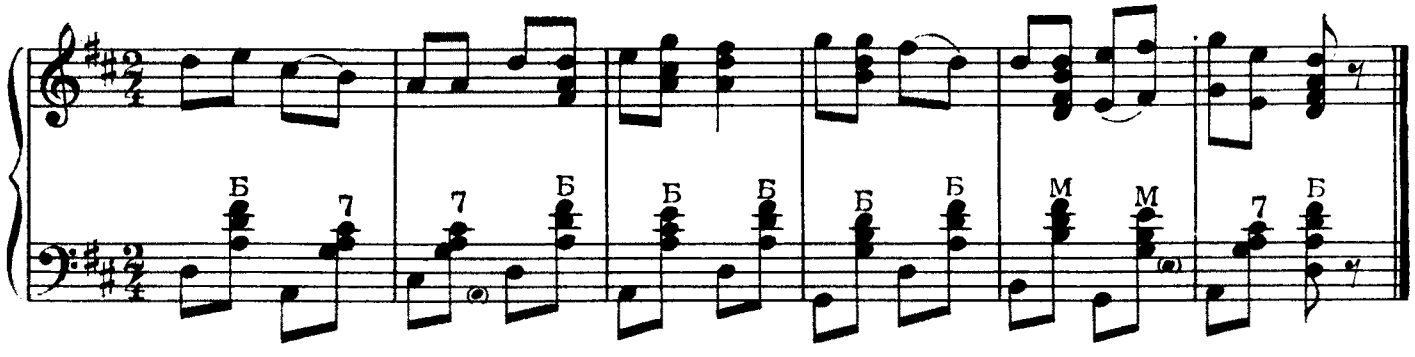

19. ТЫ НЕ СТОЙ, НЕ СКУЧАЙ

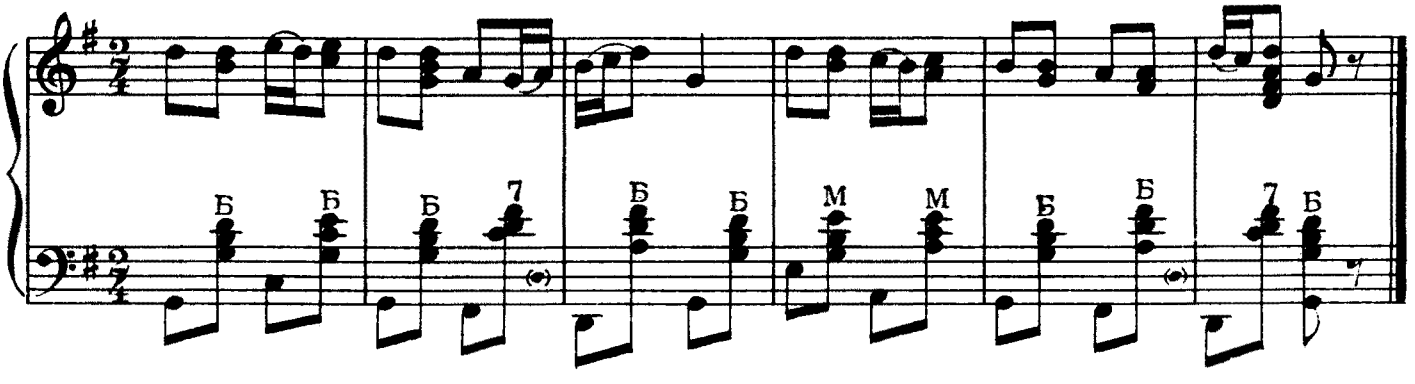

20. ОЙ, НА ГОРЕ КАЛИНА

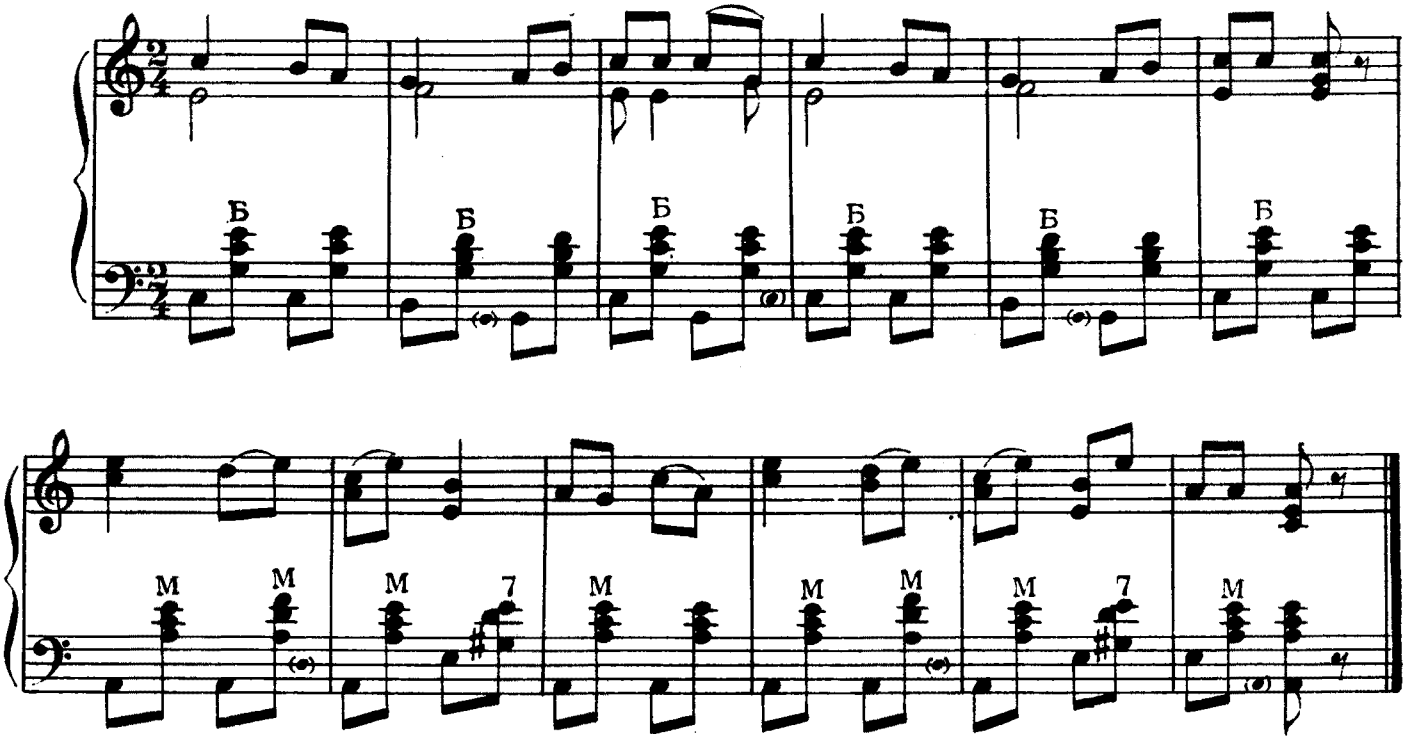

21. ЛЕТЕЛ ГОЛУБЬ

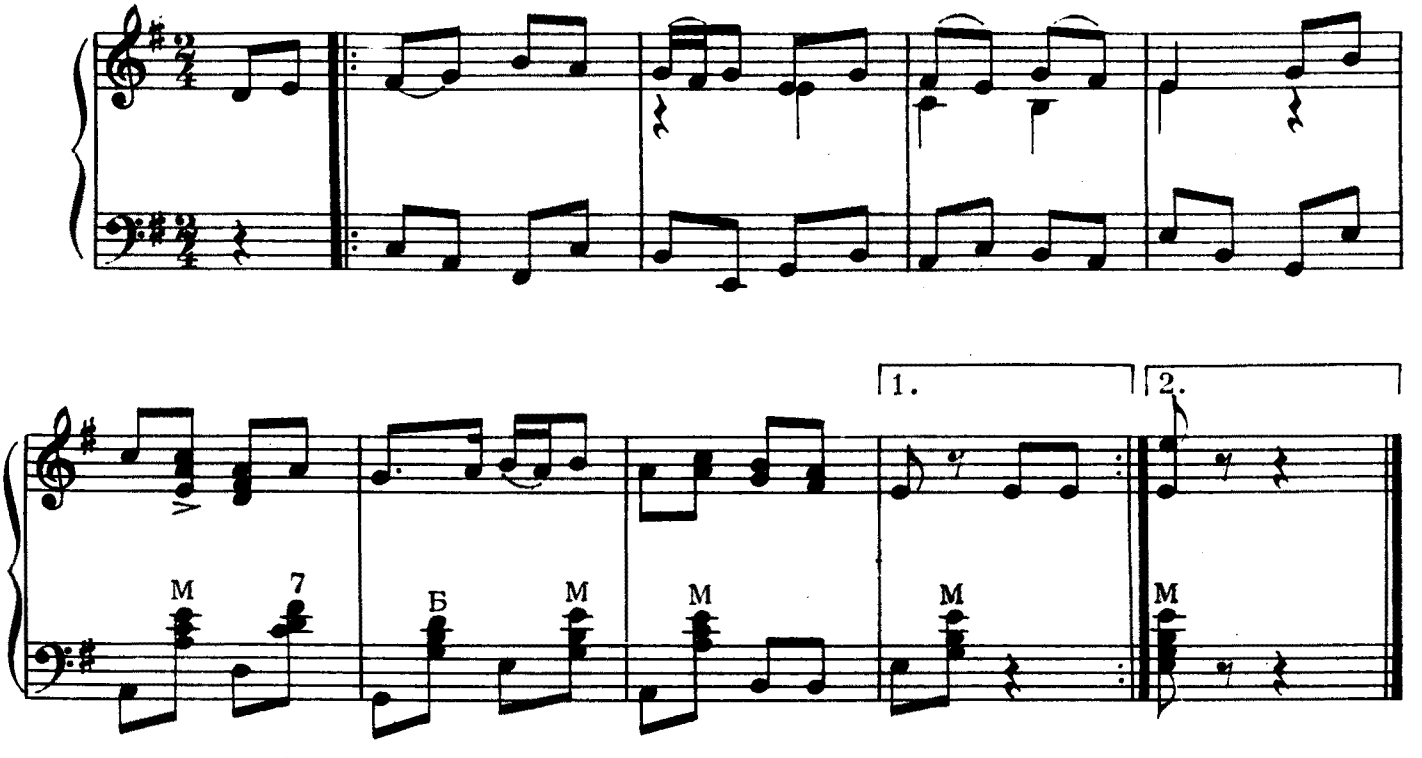

22. ЧТО ВО ГОРОДЕ БЫЛО, ВО КАЗАНИ

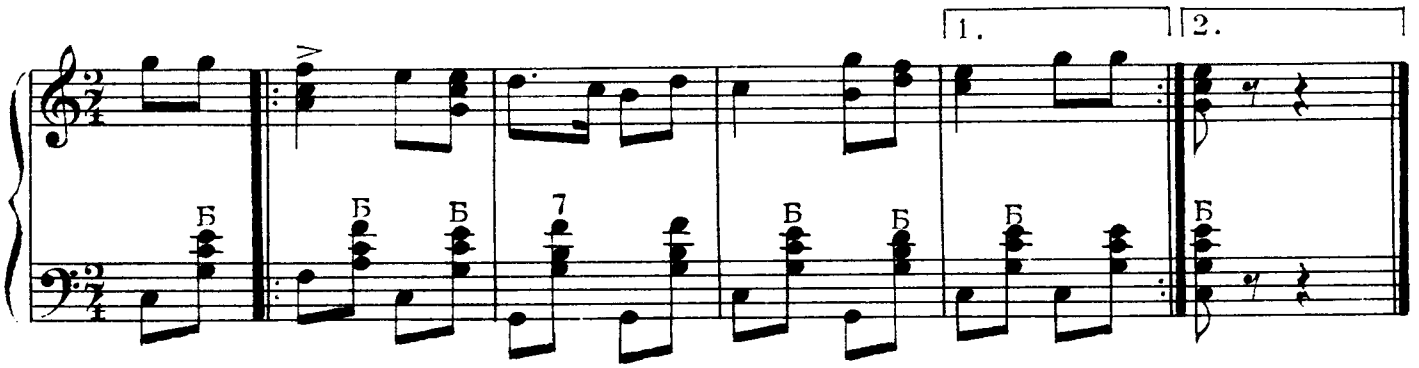

23. ОГОРОДЫ ГОРОДИЛИ

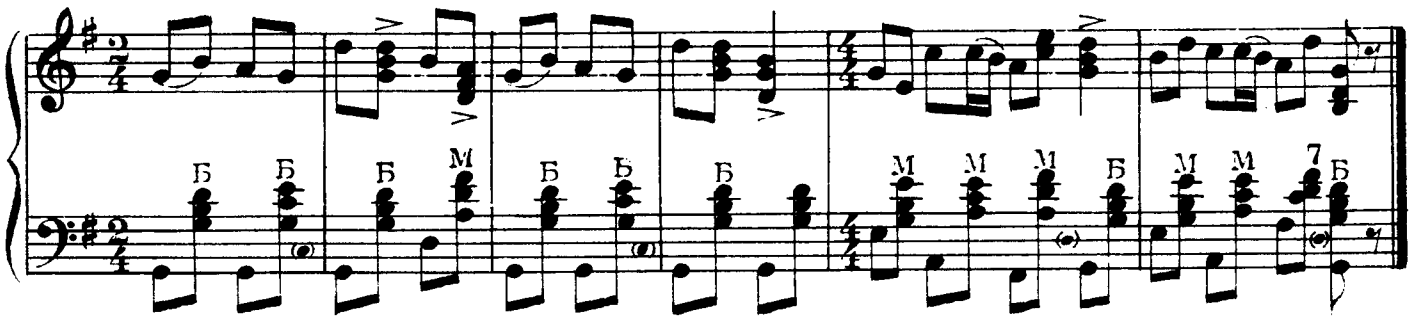

24. ТЫ, УТИЦА ЛУГОВАЯ

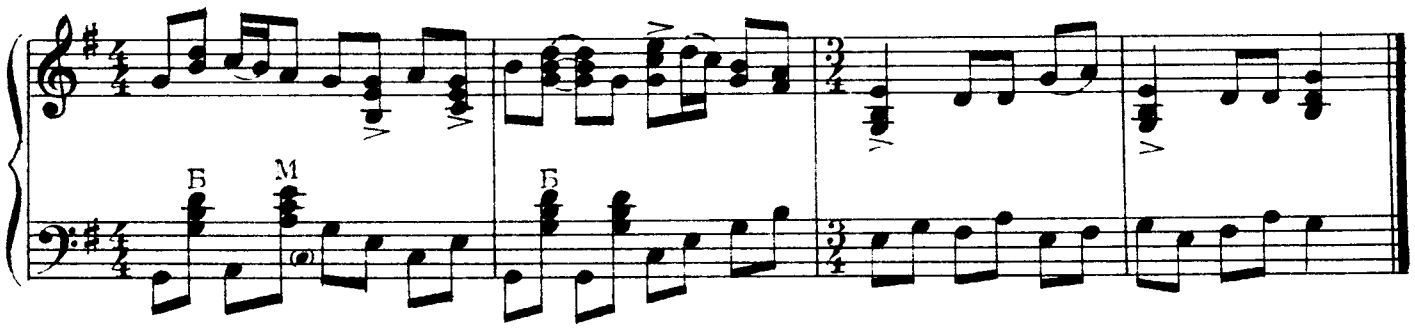

25. У НАШЕГО ПАНА БЫЛИ ТРИ ДОЧКИ

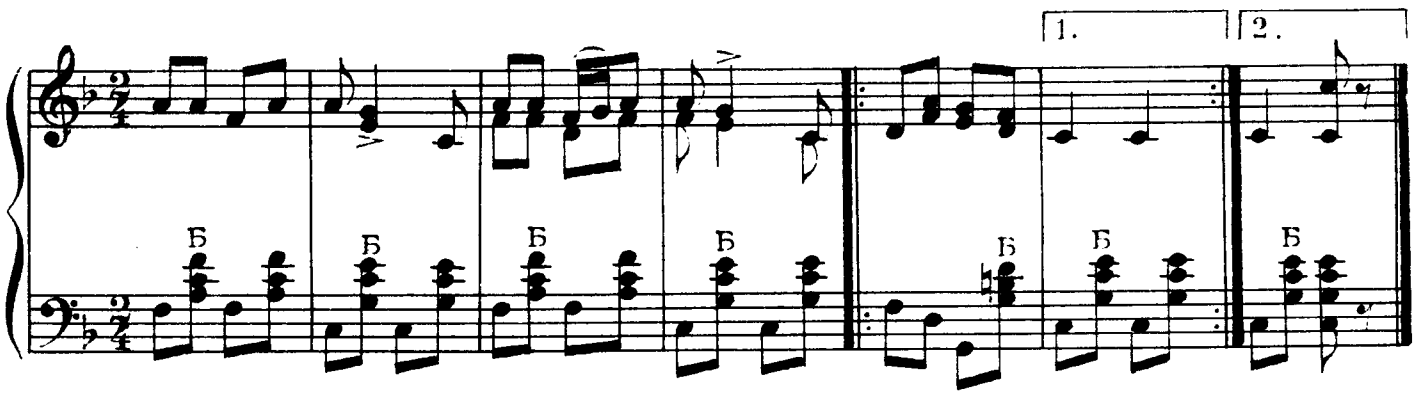

26. ВДОВУШКА ПО СЕНИЧКАМ ПОХАЖИВАЛА

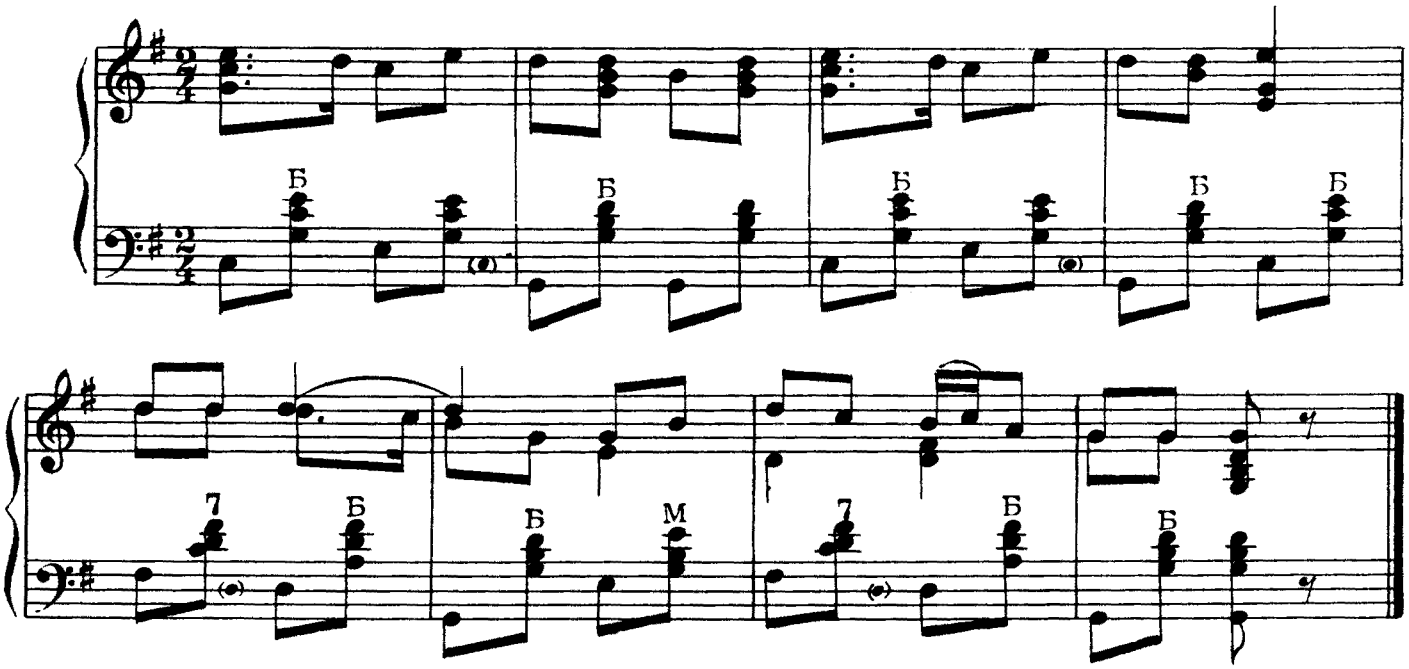

27. ТИМОНЯ

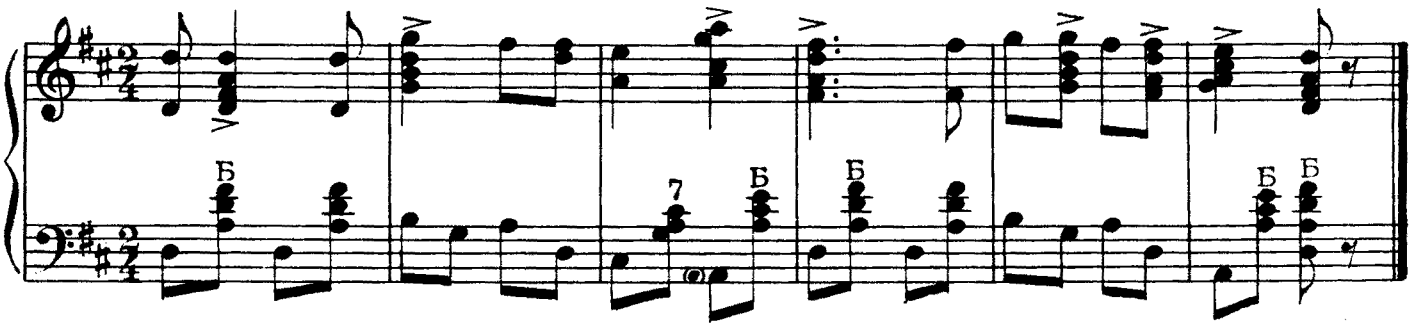

28. АХ, ДЕРЕВНЯ ОТ ДЕРЕВНИ НЕПОДАЛЕКУ СТОИТ

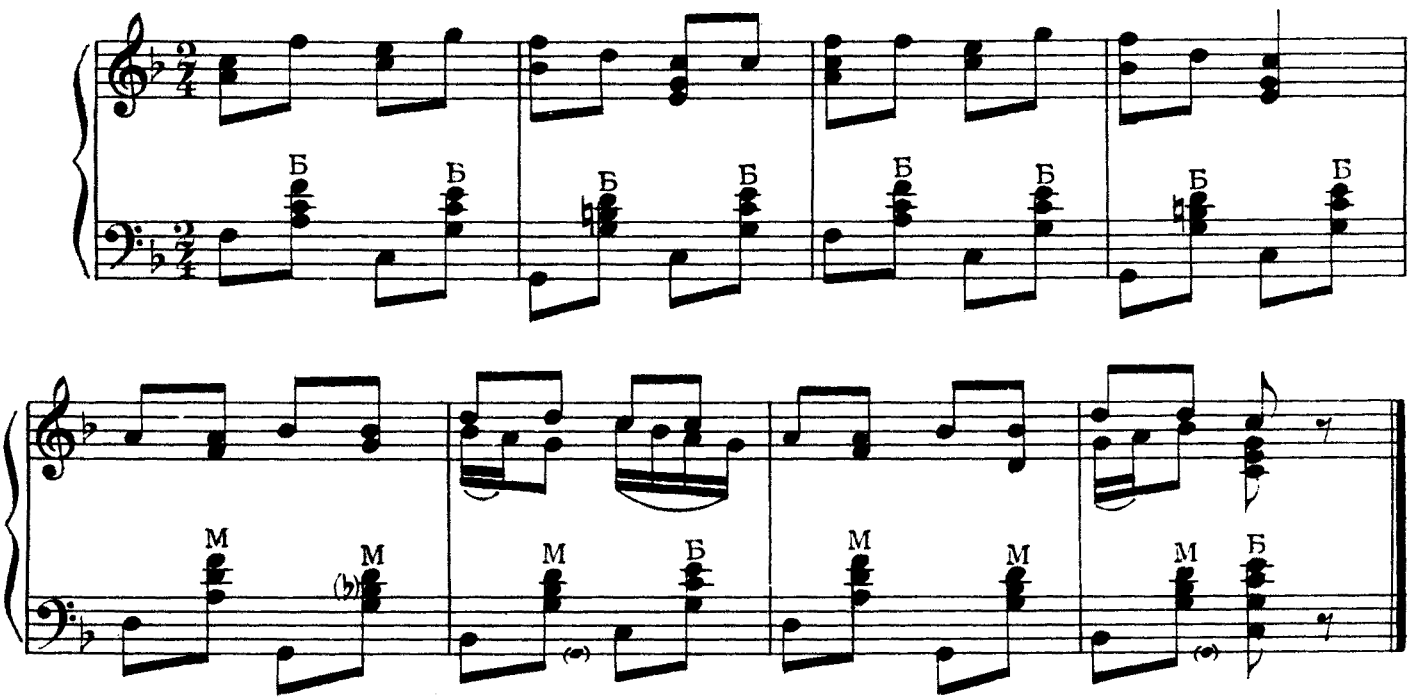

29. У НАС БЫЛО НА ДОНУ

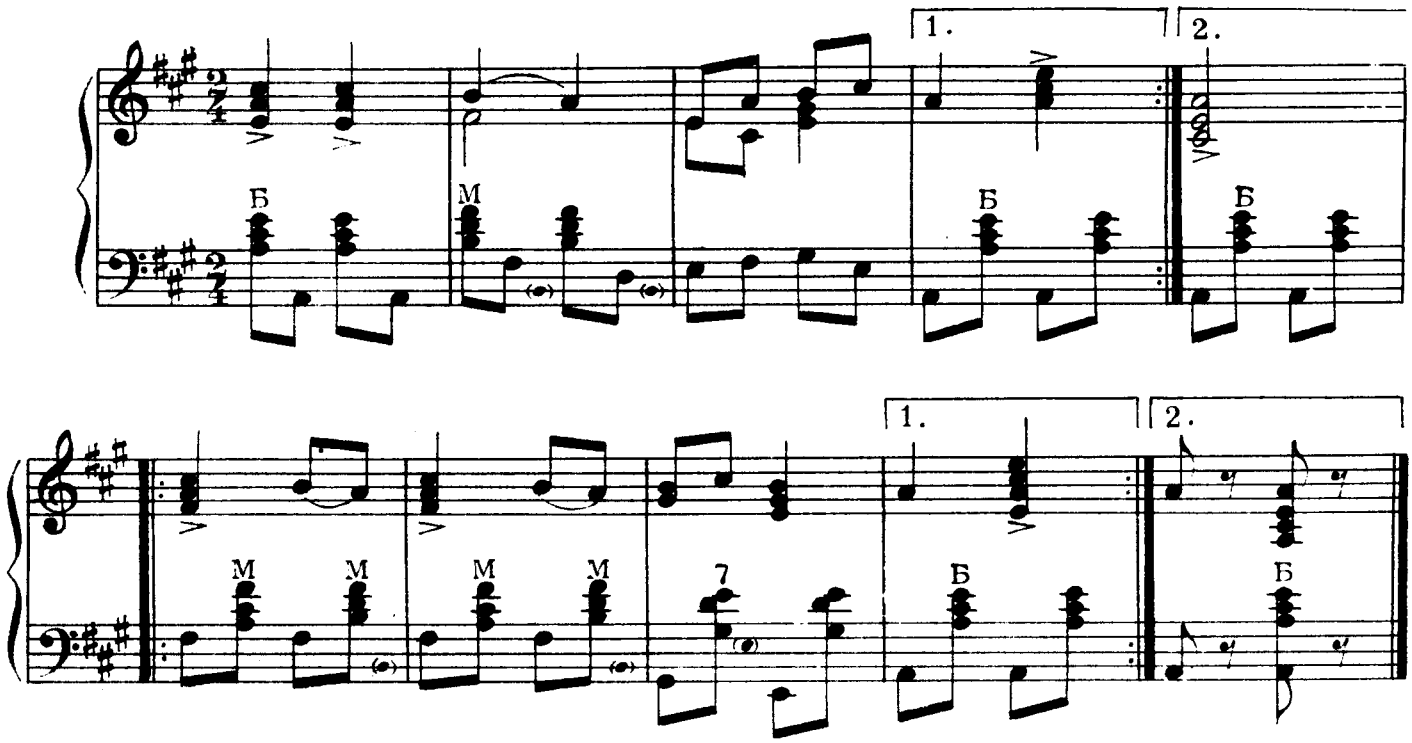

30. ЯБЛОНЯ, ЯБЛОНЯ

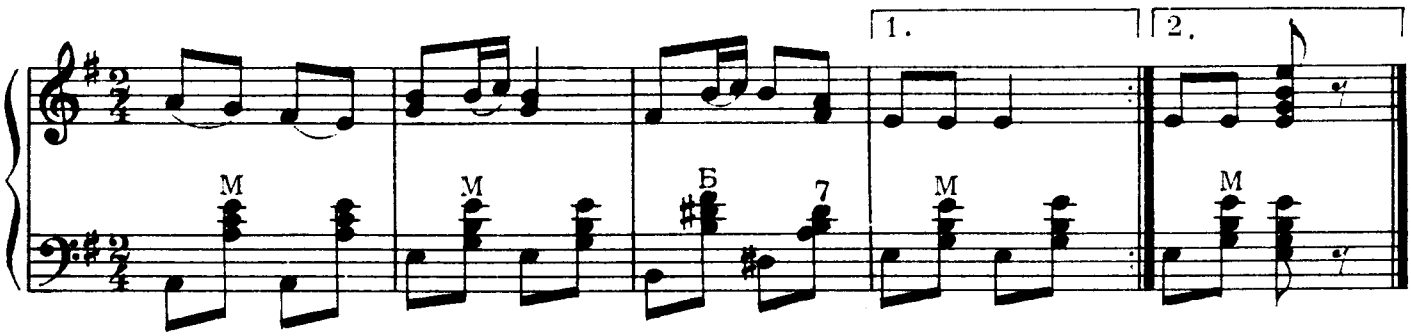

31. ГДЕ ТЫ БЫЛА, СВОЯ, НЕ ЧУЖАЯ

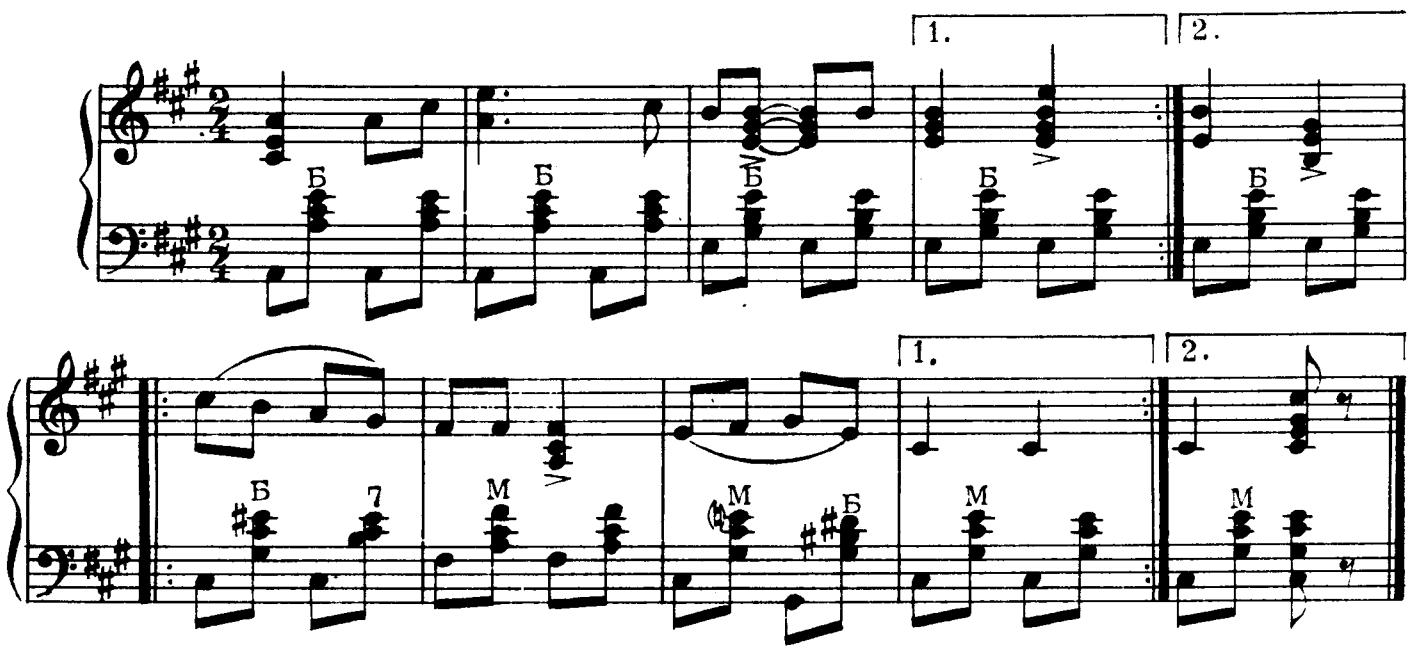

32. КАК ВО ПОЛЕ, ПОЛЕ

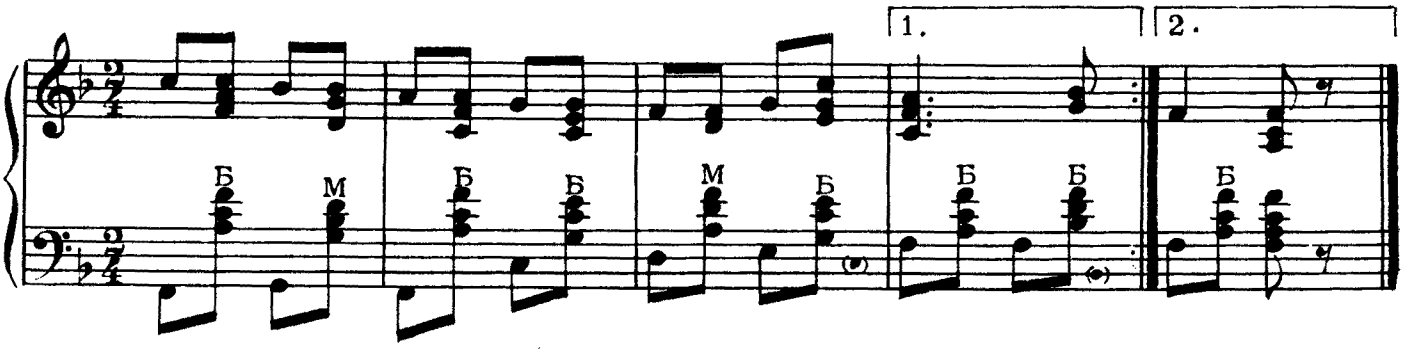

33. АХ, РОЗА ТЫ, РОЗА МОЯ

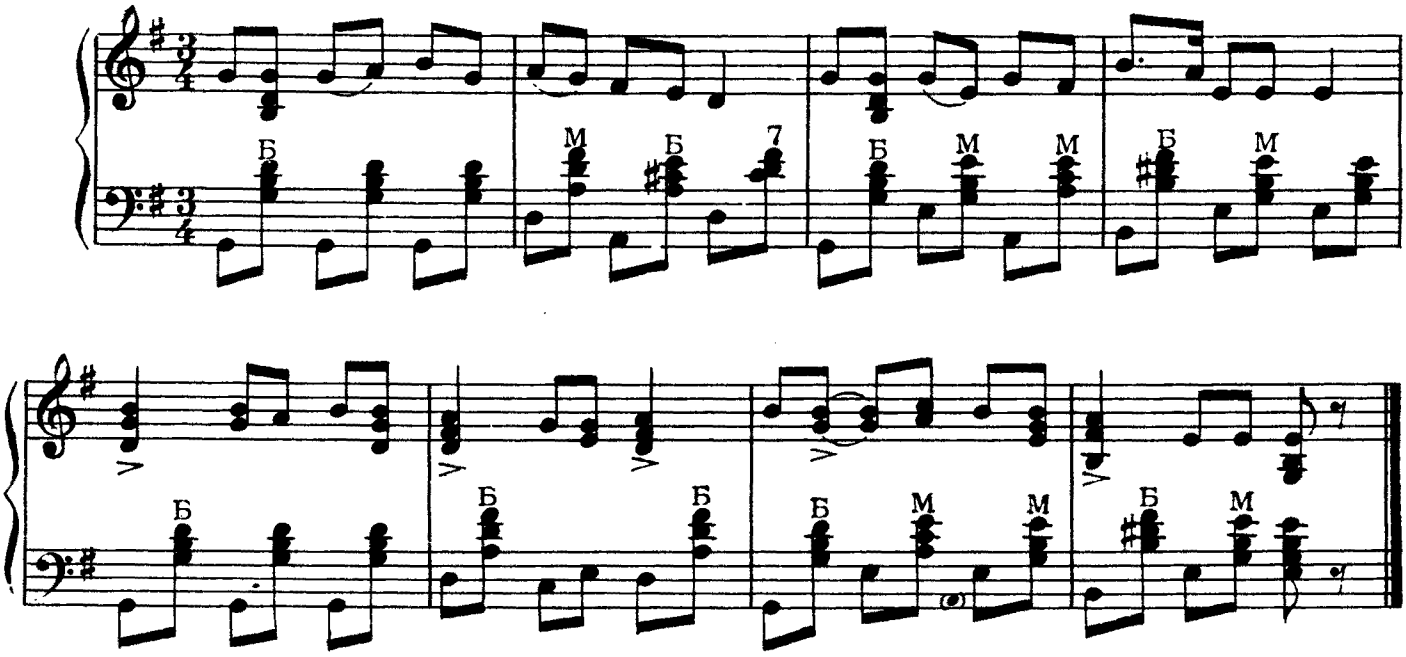

34. НЕ МОЯ ЛИ МАХОНЬКА ИДЕТ

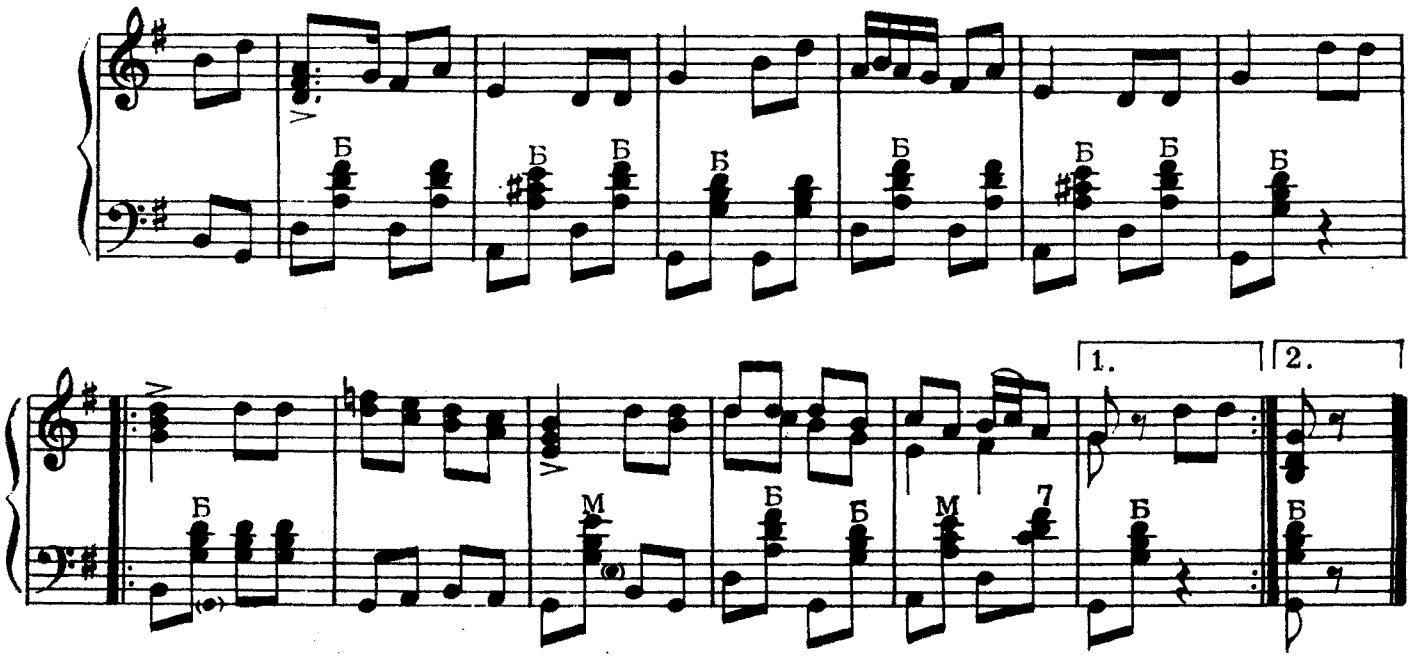

35. ТАМ ЗА РЕЧКОЙ

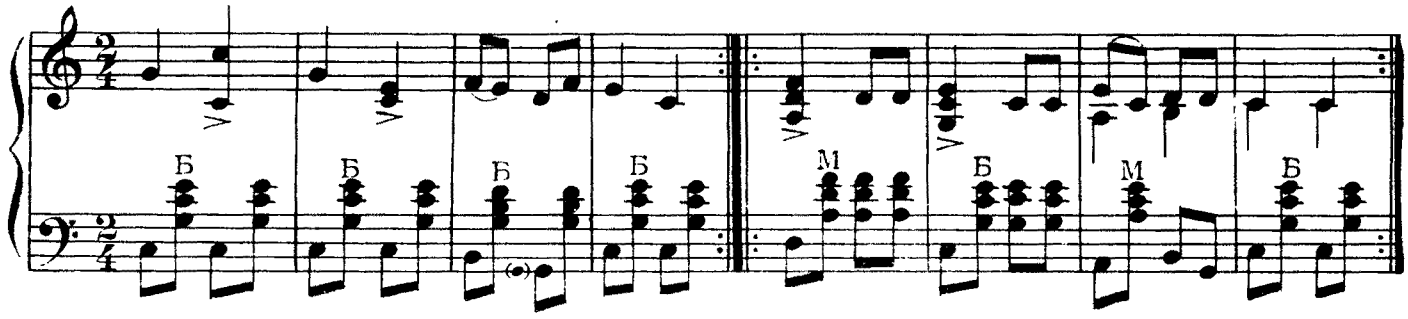

36. КАК У НАШЕГО СОСЕДА

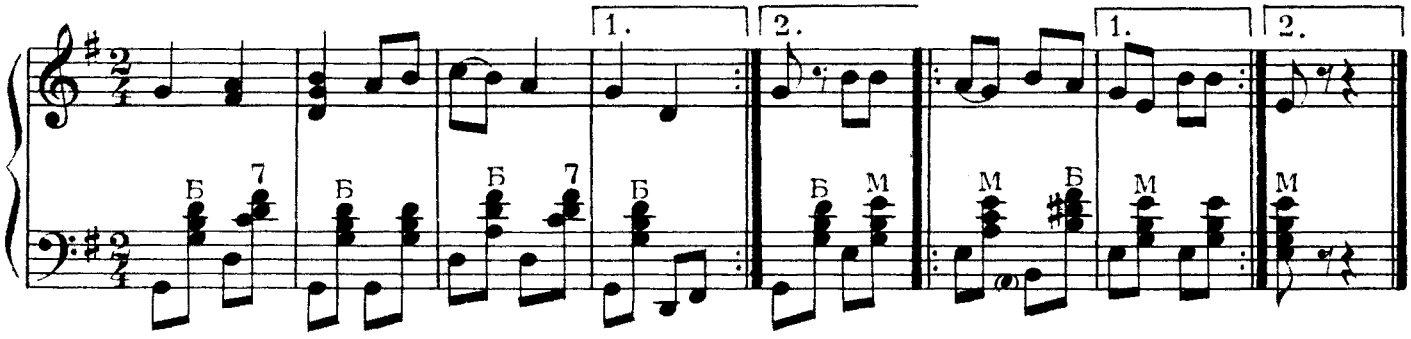

37. СИДИТ МАШЕНЬКА НА ЛЬДУ

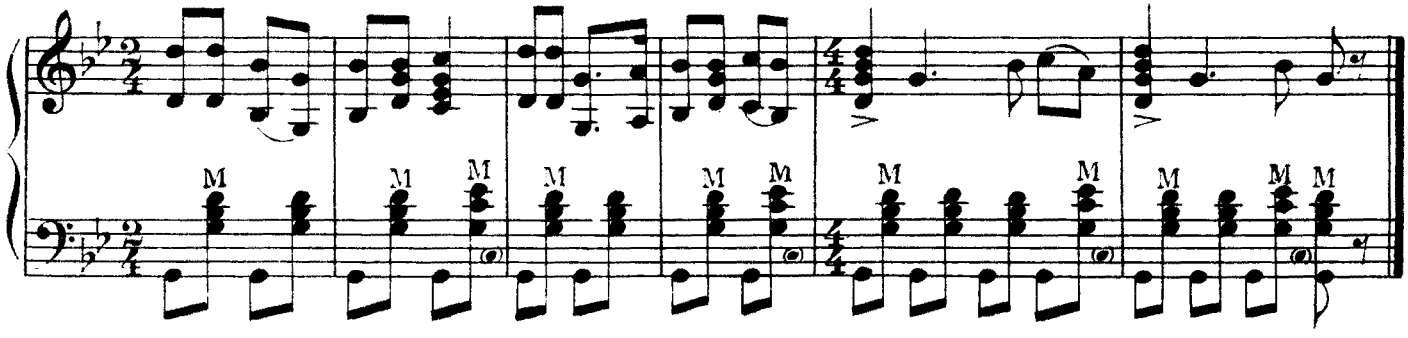

38. УЛИЦА ЛИ ТЫ МОЯ

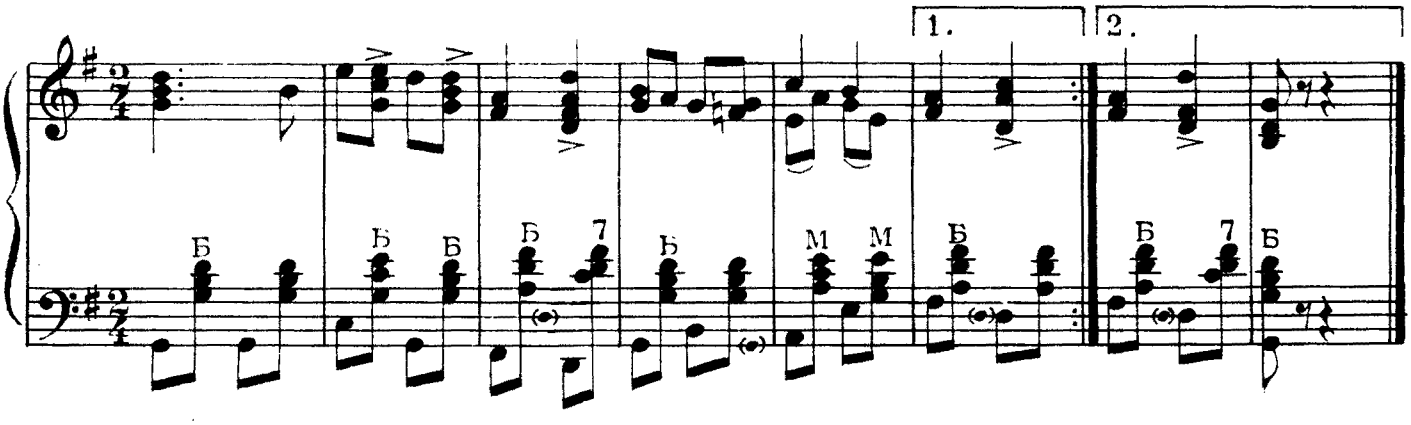

39. ВИНОГРАД В САДУ ЦВЕТЕТ

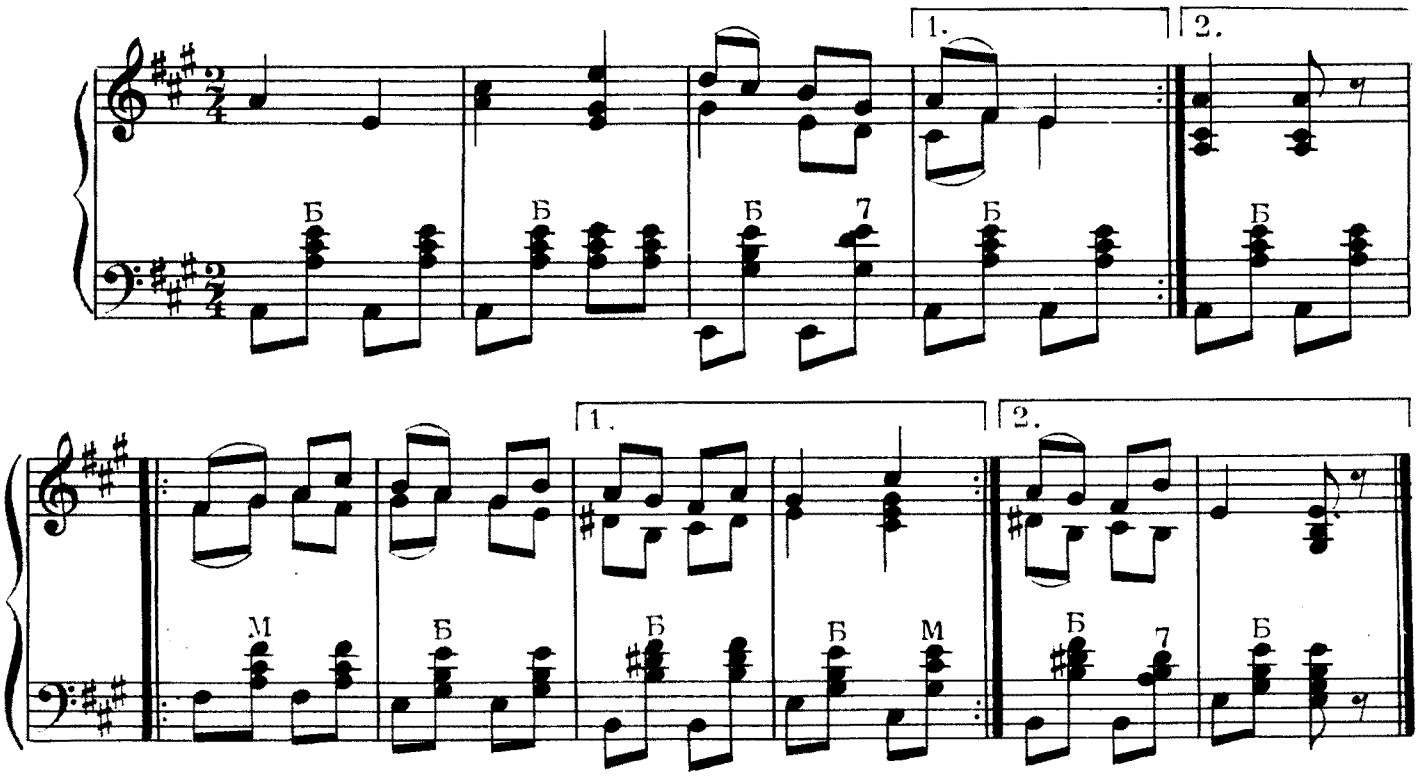

40. ЗЕМЕЛЮШКА-ЧЕРНОЗЕМ

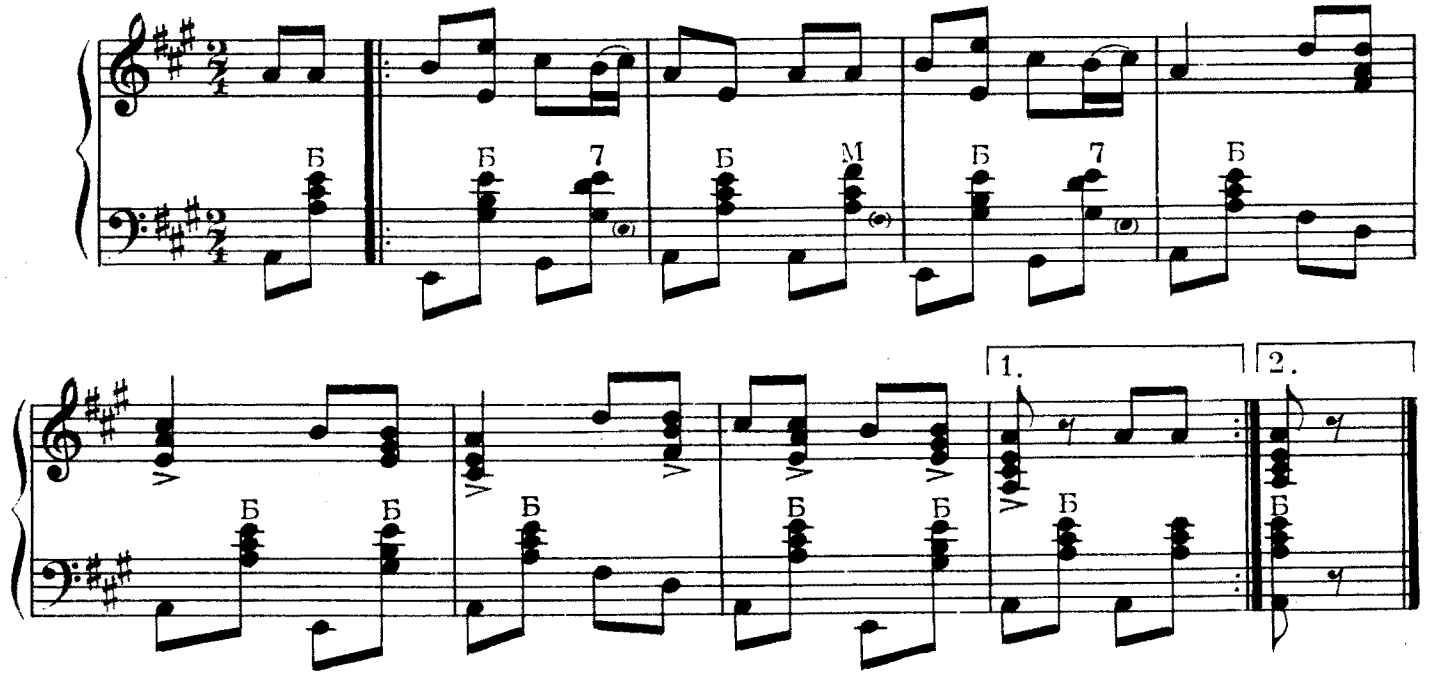

41. Я СИДЕЛА ЛИБО ДЕНЬ, ЛИБО ДВА

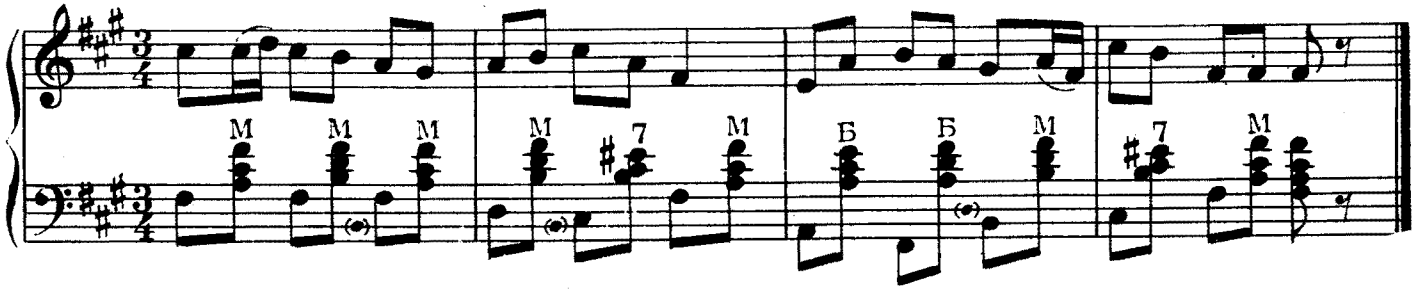

42. ОЙ, ДЕВИЦА ВОДУ НОСИТ

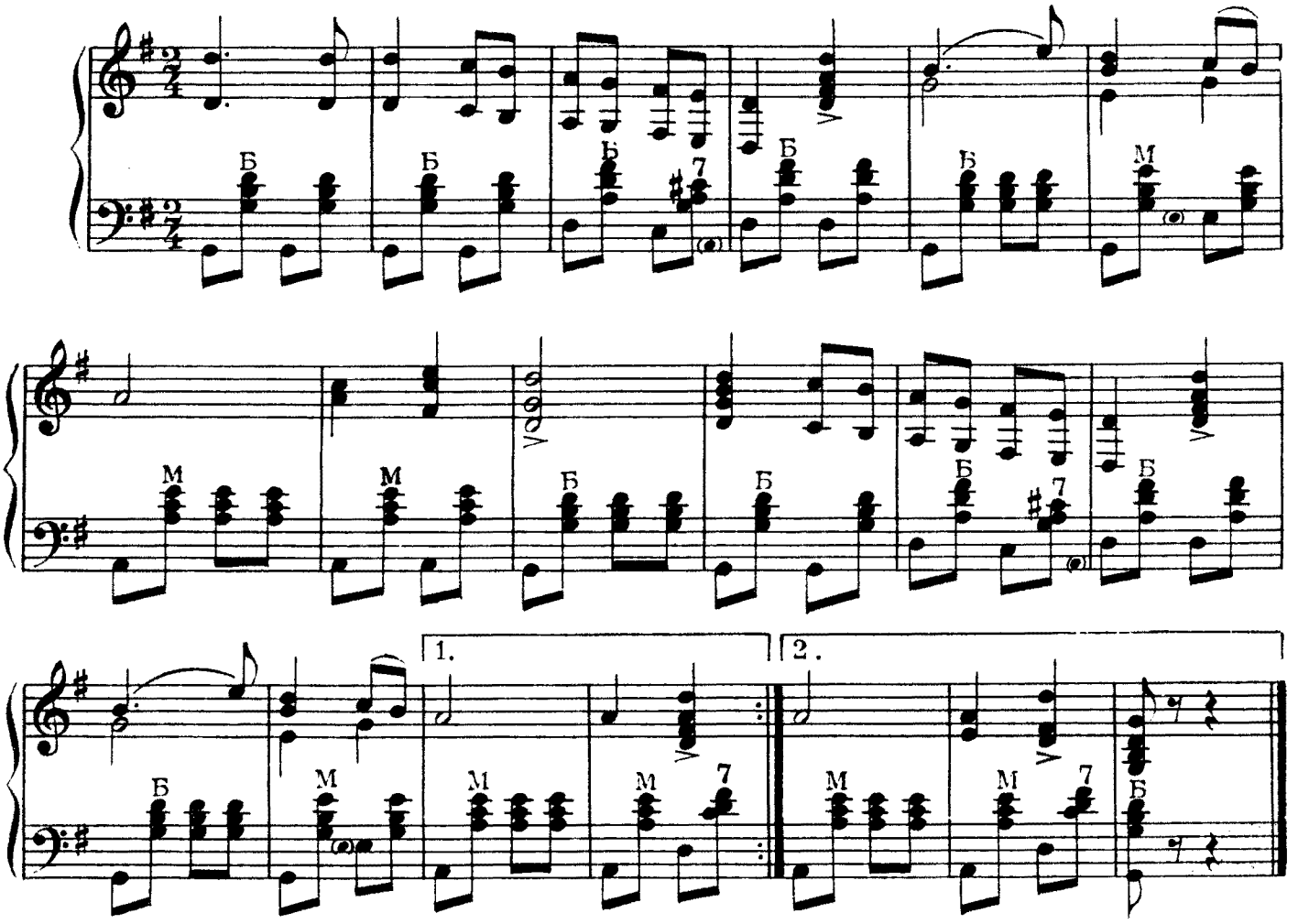

43. У НАШЕГО СВАТА

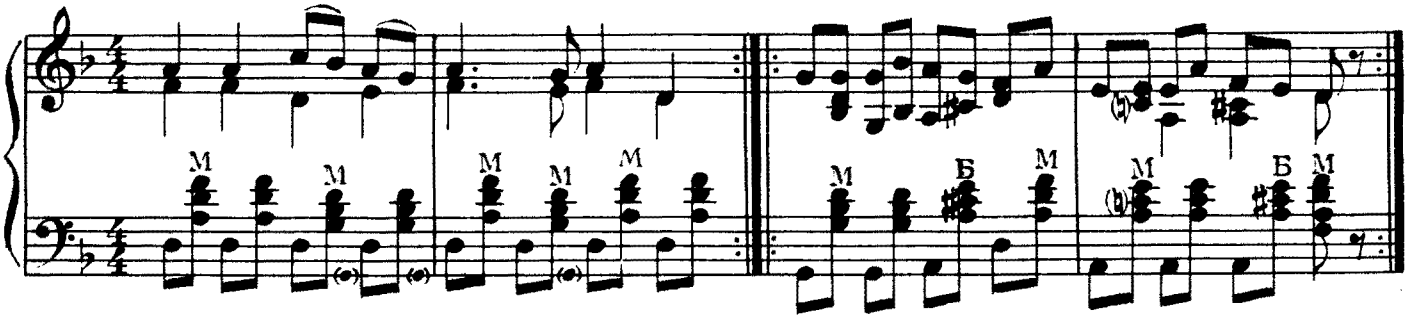

44. ЗА ДОЛАМИ, ЗА ГОРАМИ

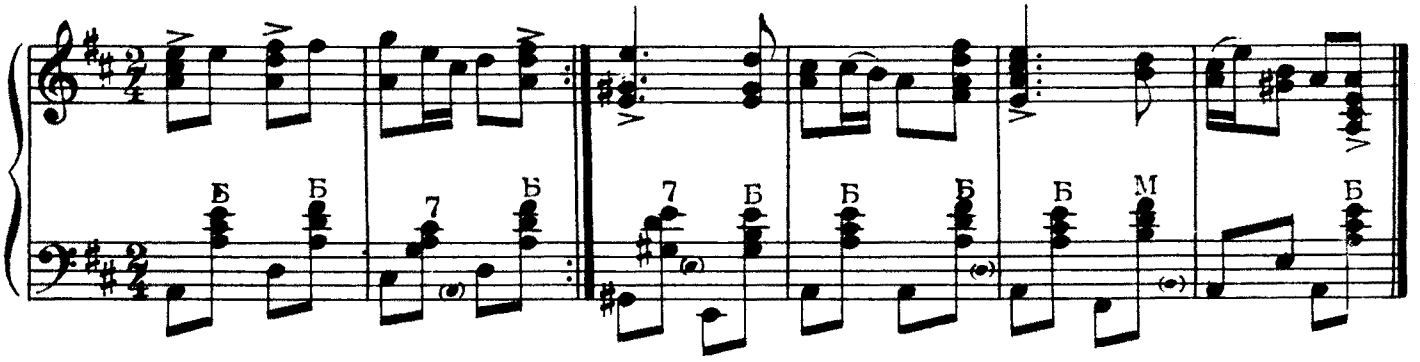

45. НА ГОРЕ СТОИТ ВЕРБА

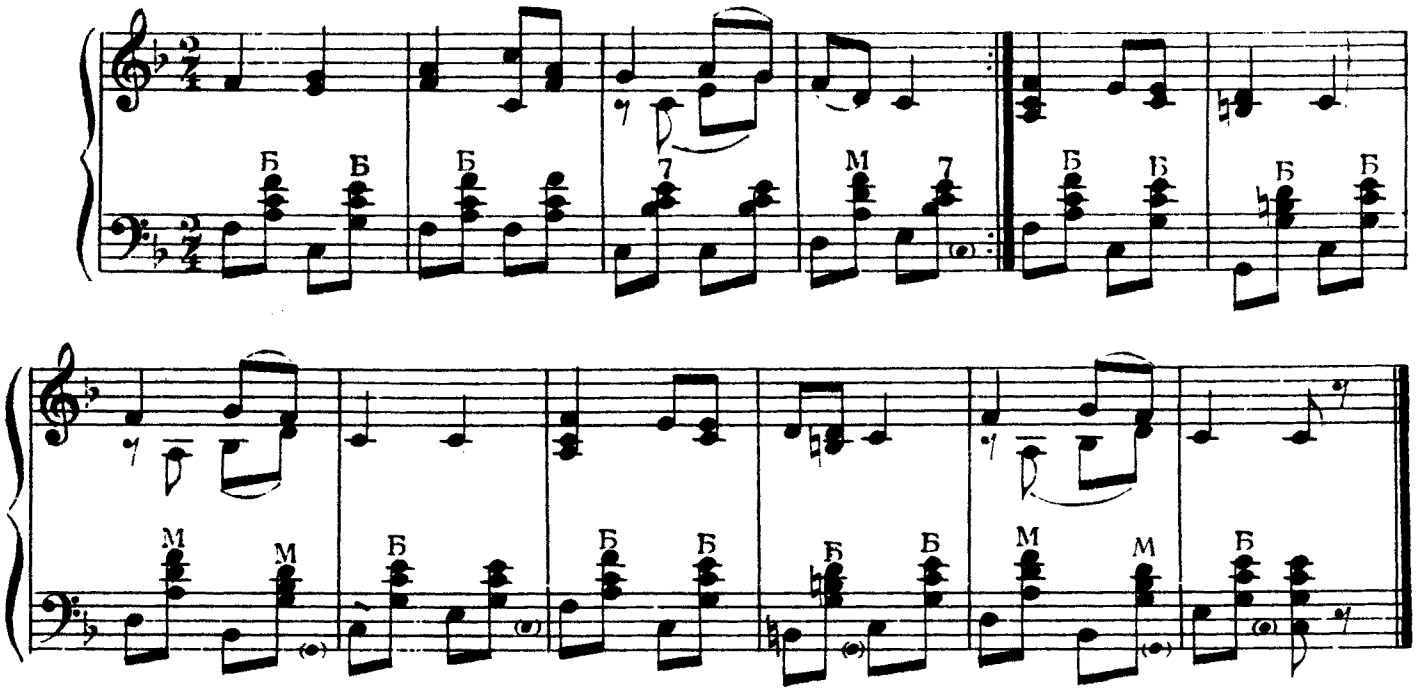

46. ЕХАЛИ БОЯРЕ

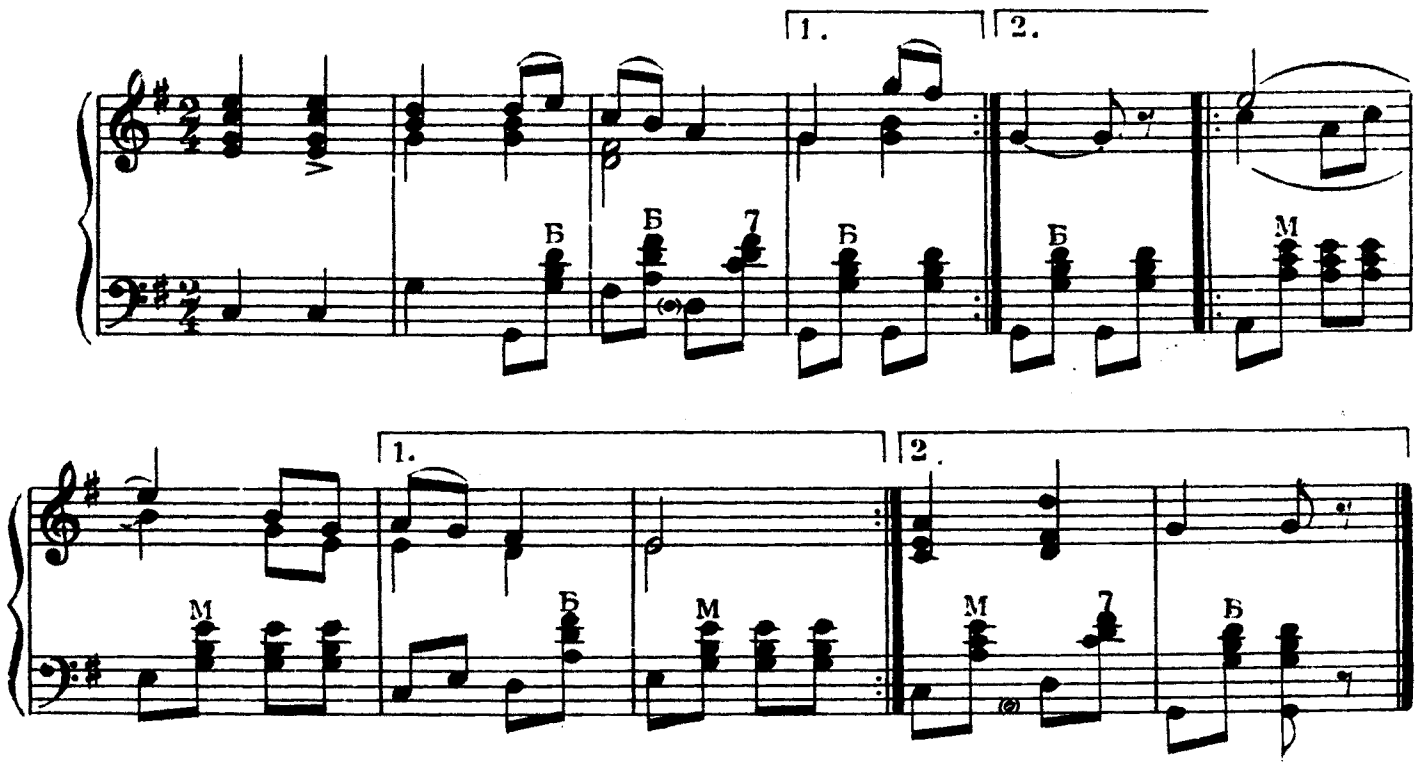

47. Я ПО САДИКУ ГУЛЯЛА

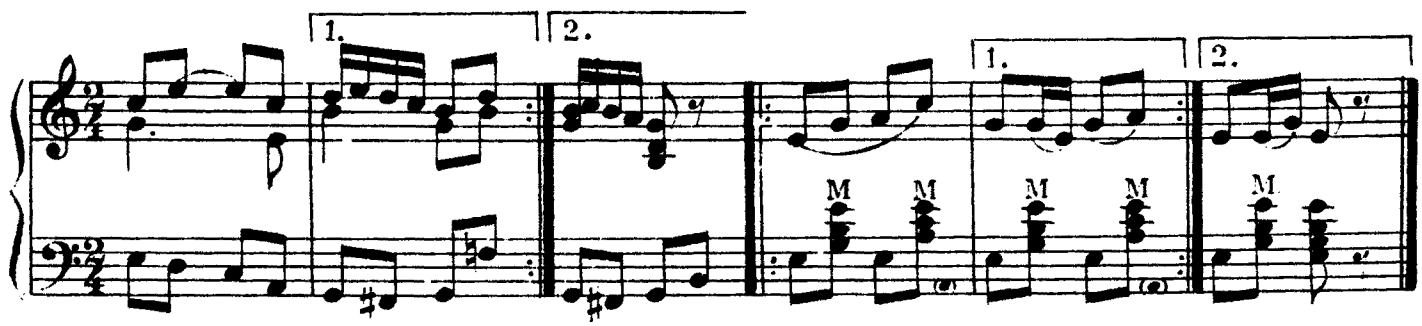

48. КАК ПОД ЭТОЙ ЕЛЬЮ

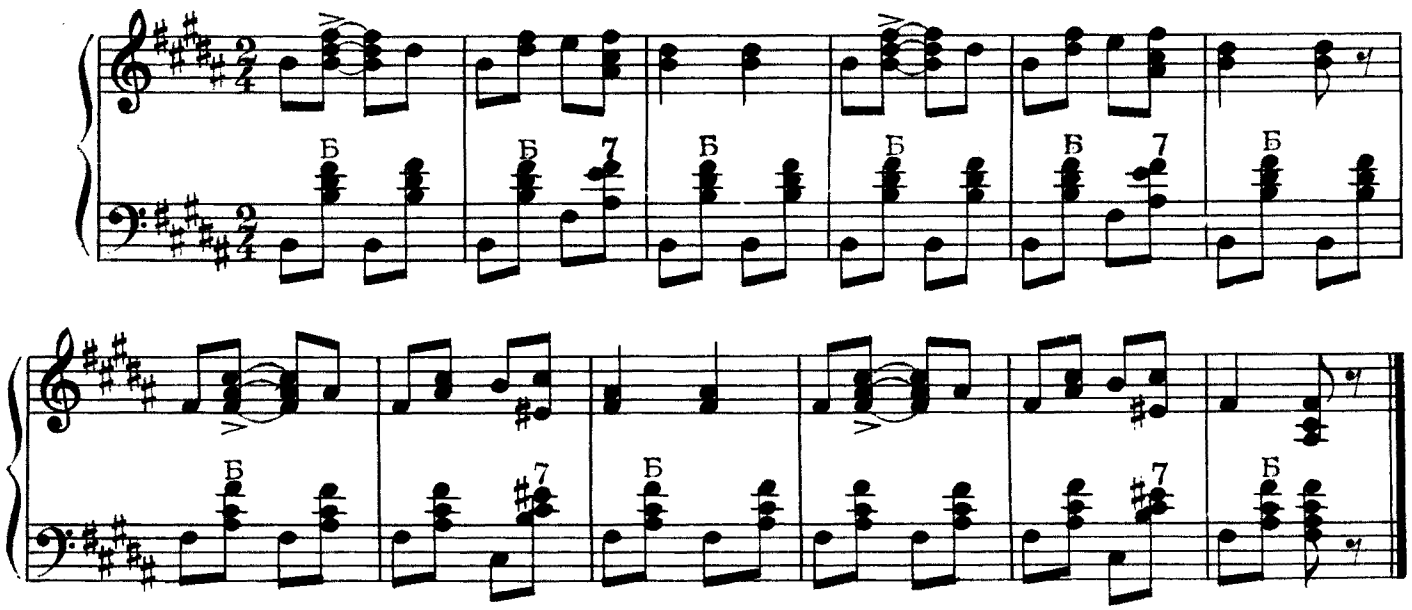

49. КАК С-ПОД ЛЕСУ, С-ПОД ЛЕСОЧКУ

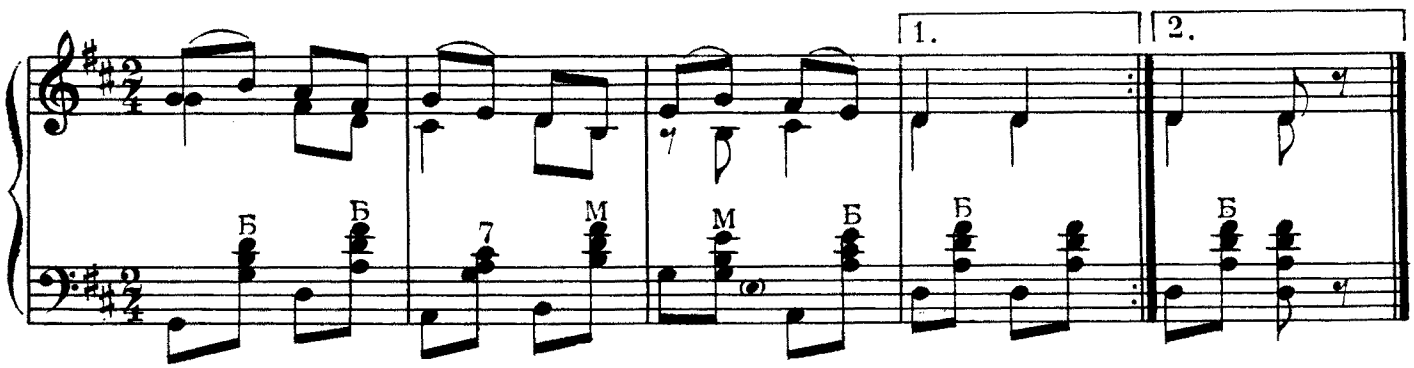

50. ДЕВКИ ПО ЛУГУ ГУЛЯЛИ

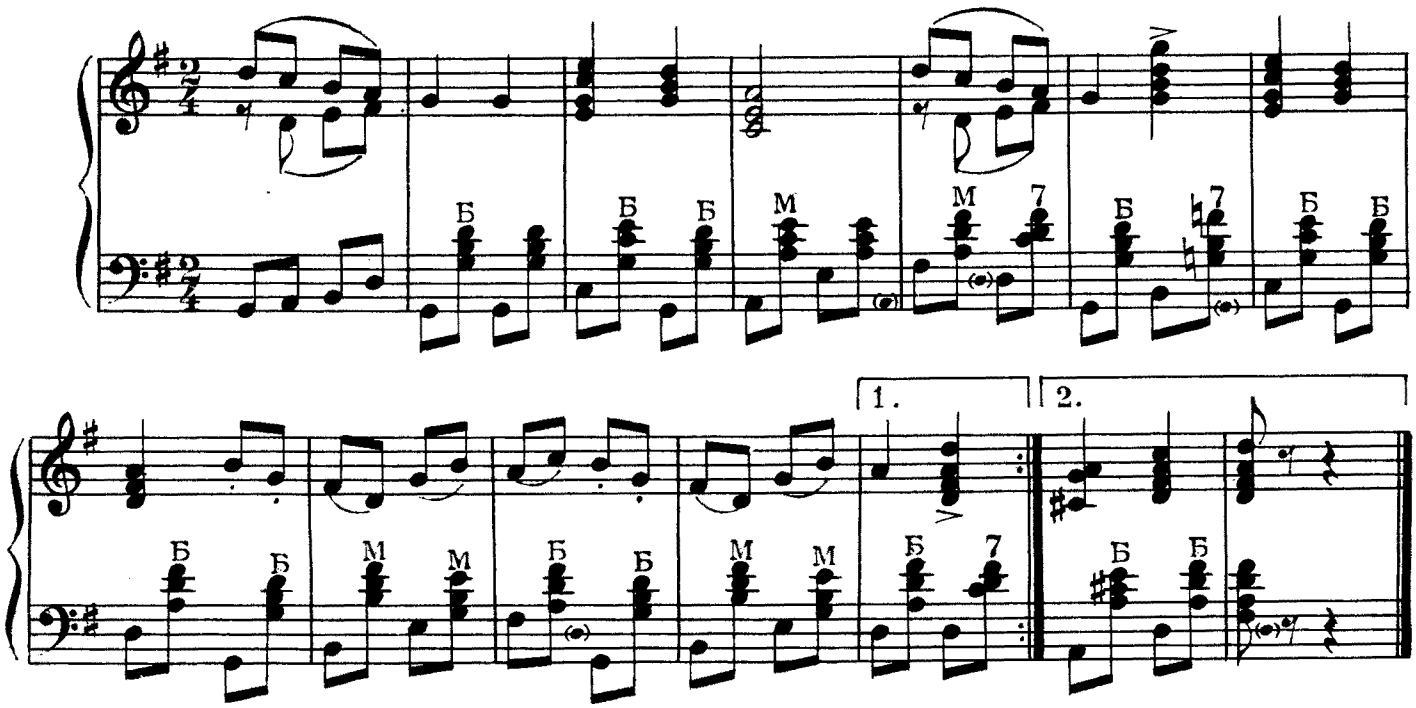

51. НАУЧИТЬ ЛИ ТЯ, ВАНЮША

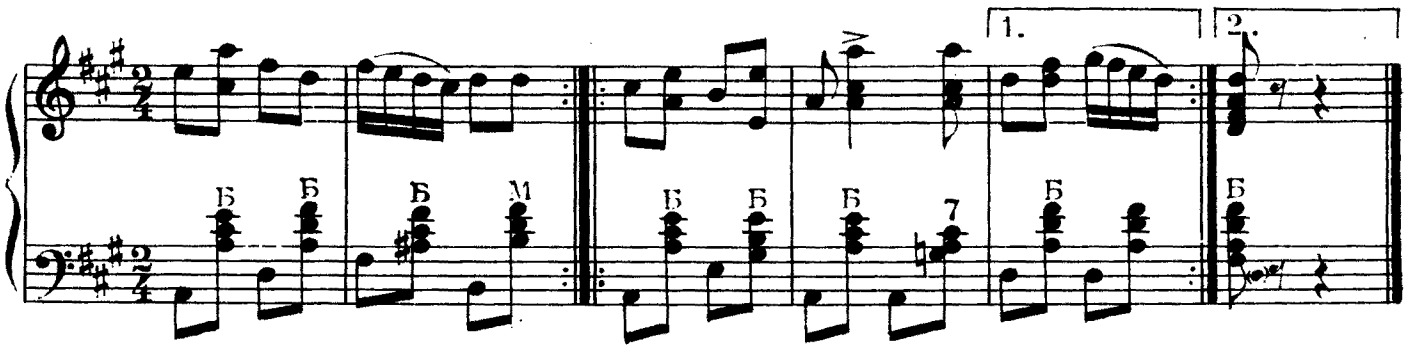

52. У НАС В ОКРУГЕ

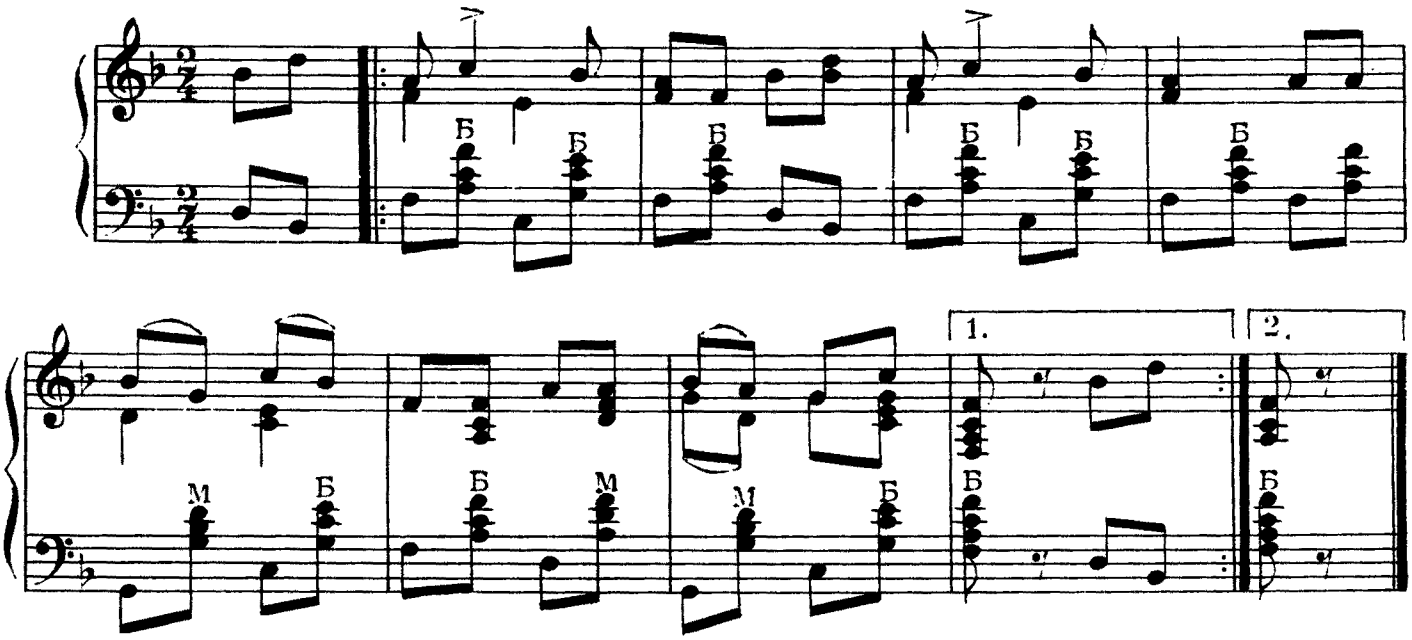

53. СВЕТ МАРЬЮШКА ВОДУ НОСИТ

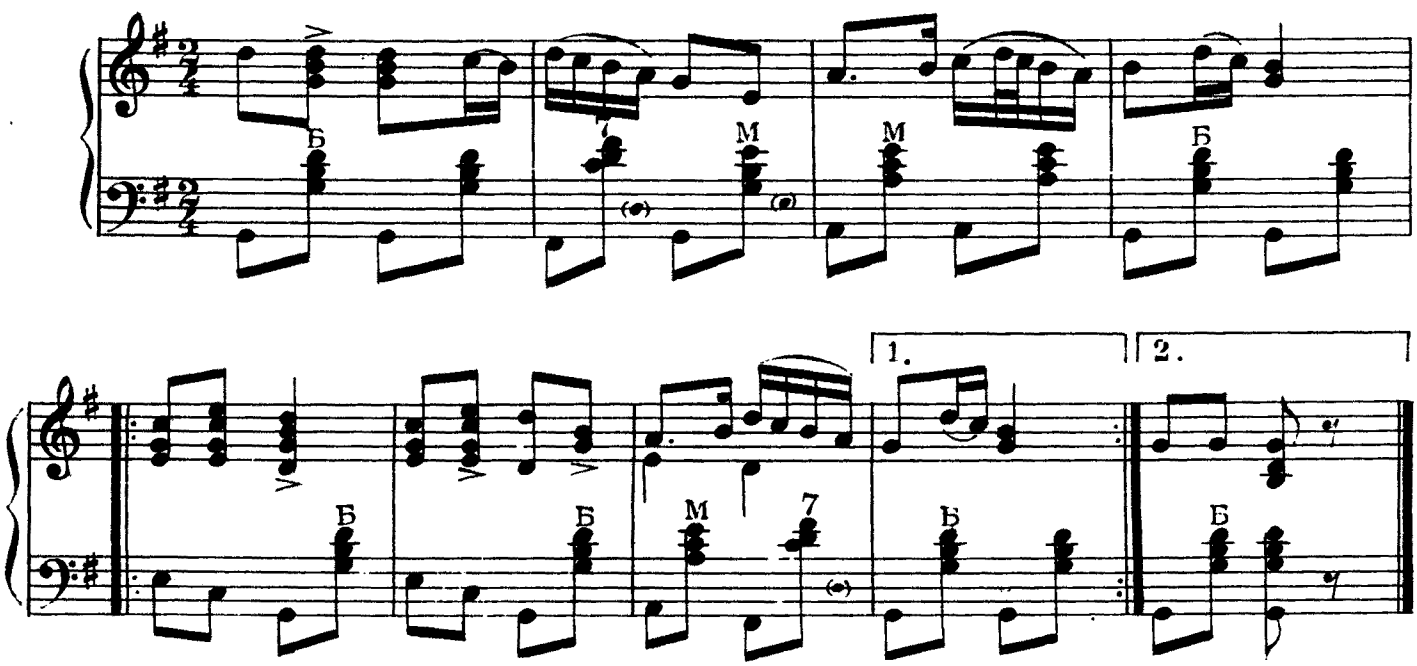

54. МОЙ МУЖ НЕХОРОШ

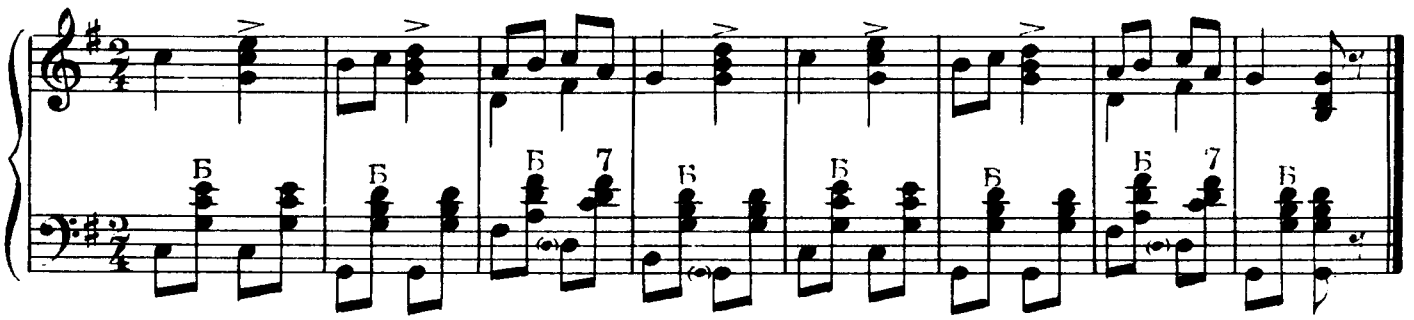

55. ВДОЛЬ ПО УЛИЦЕ ШИРОКОЙ

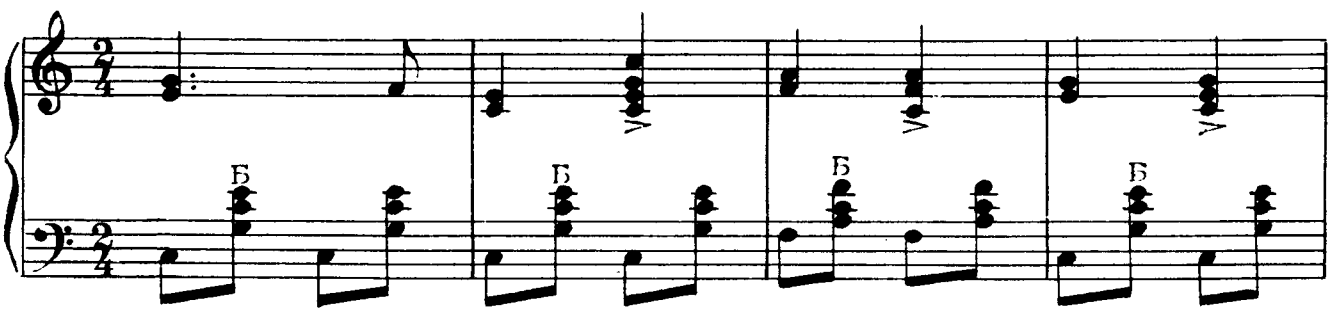

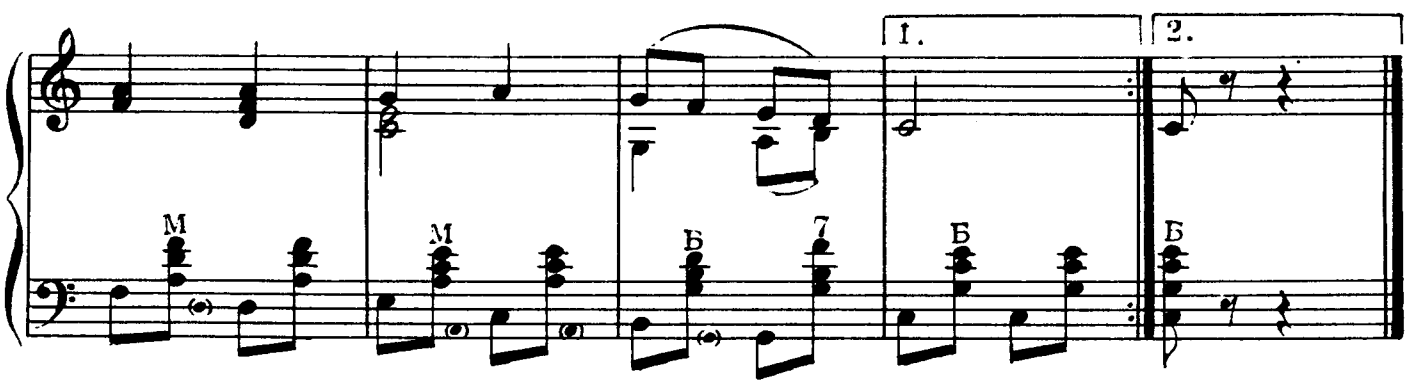

56. ТРОИЦКАЯ

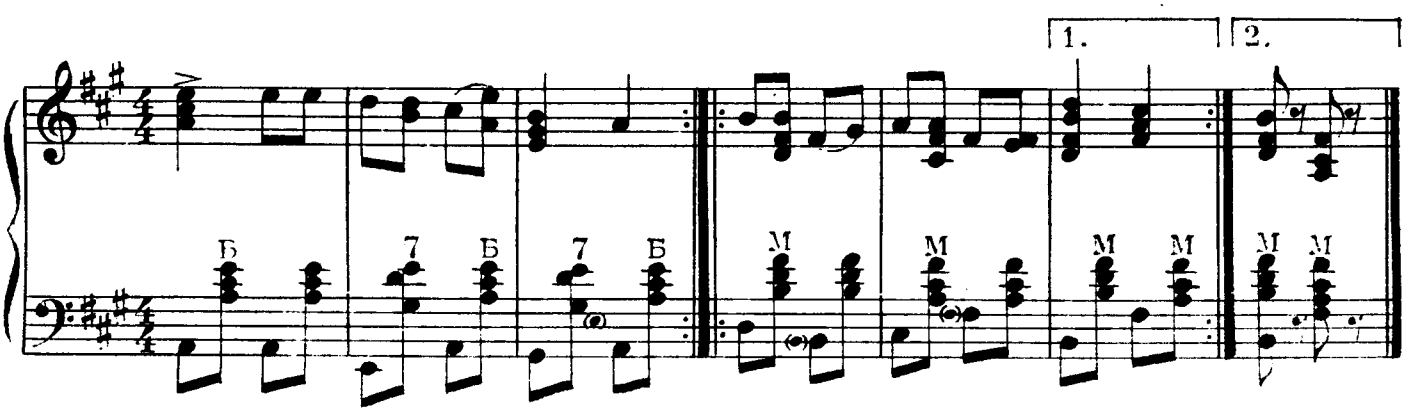

57. ОСЕРДИЛСЯ МОЙ МИЛЫЙ ДРУГ

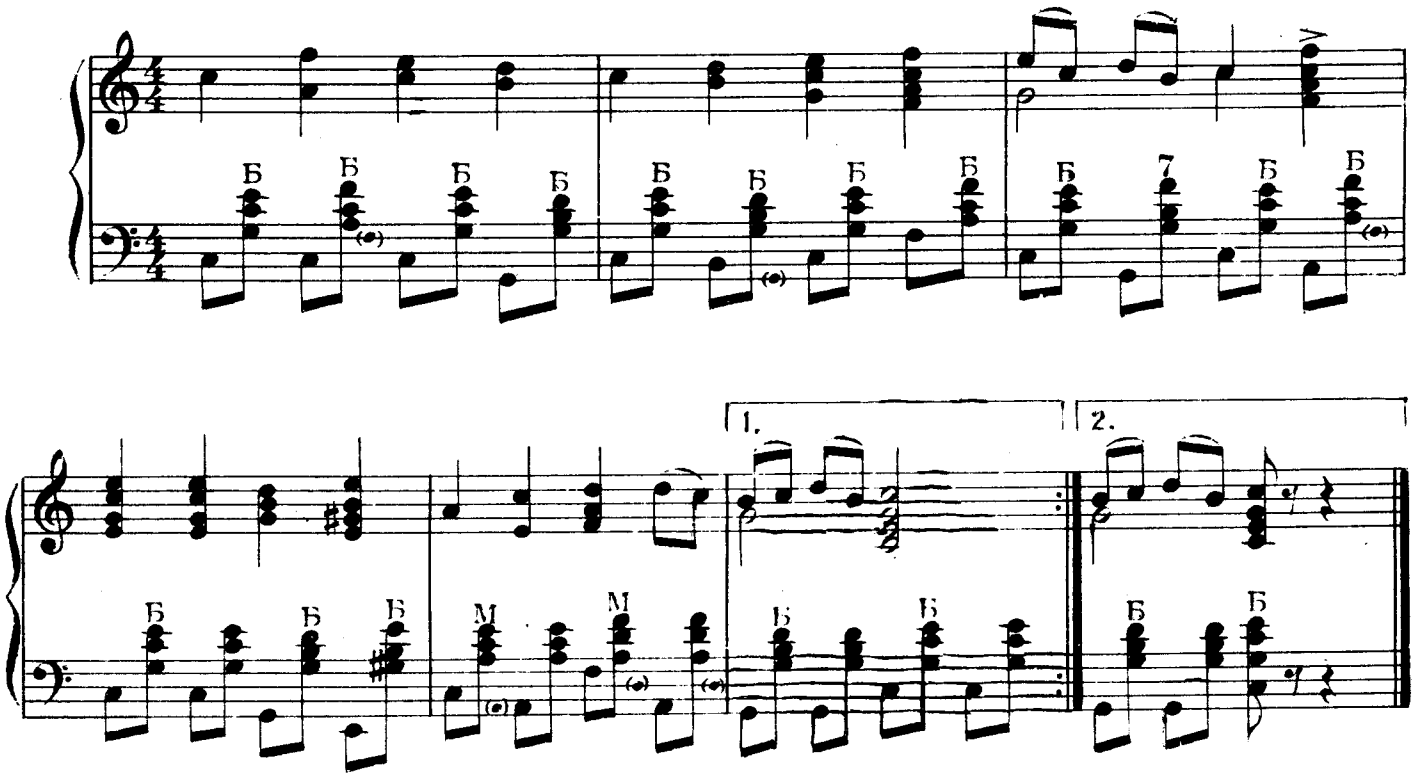

58. КАК КУМА-ТО, КУМА

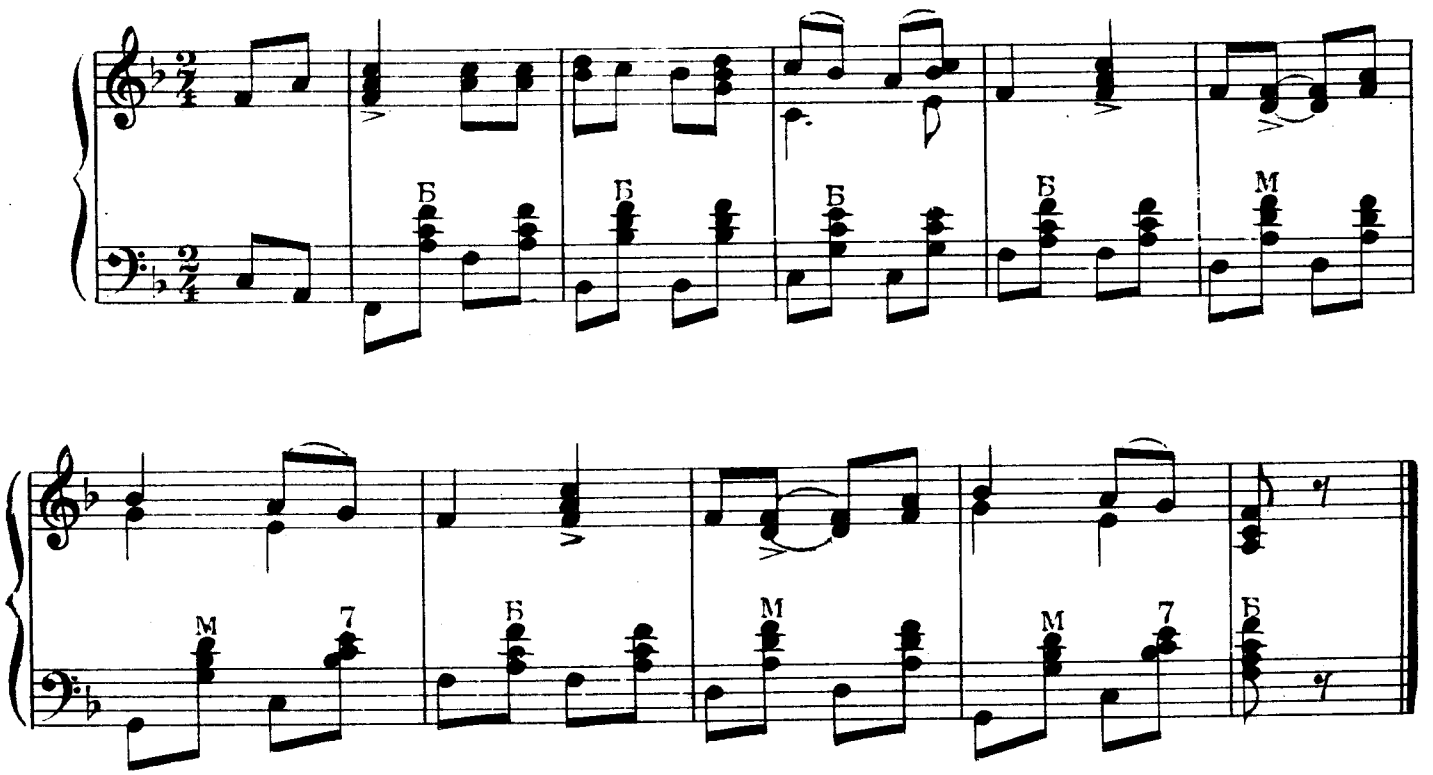

59. ИЗ-ПОД КАМУШКА

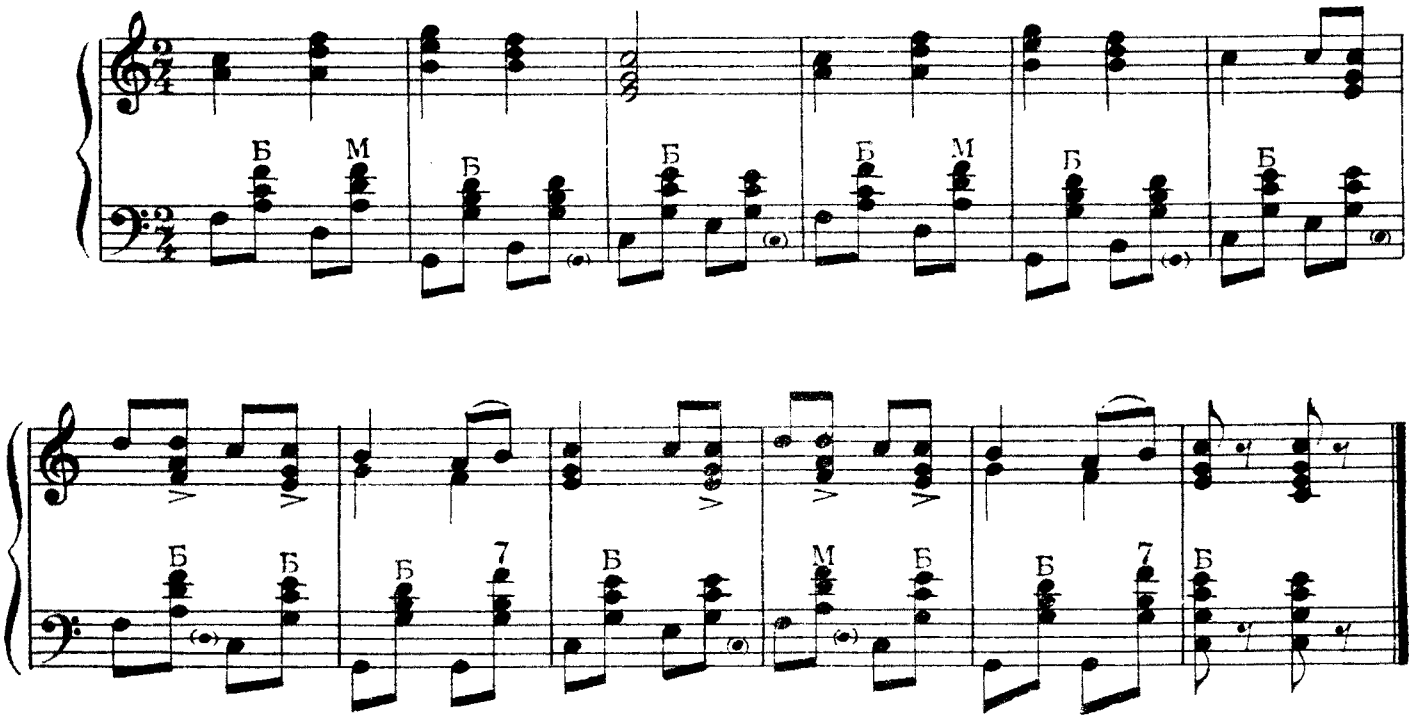

60. ВСЕ МЫ ПЕСНИ ПЕРЕПЕЛИ

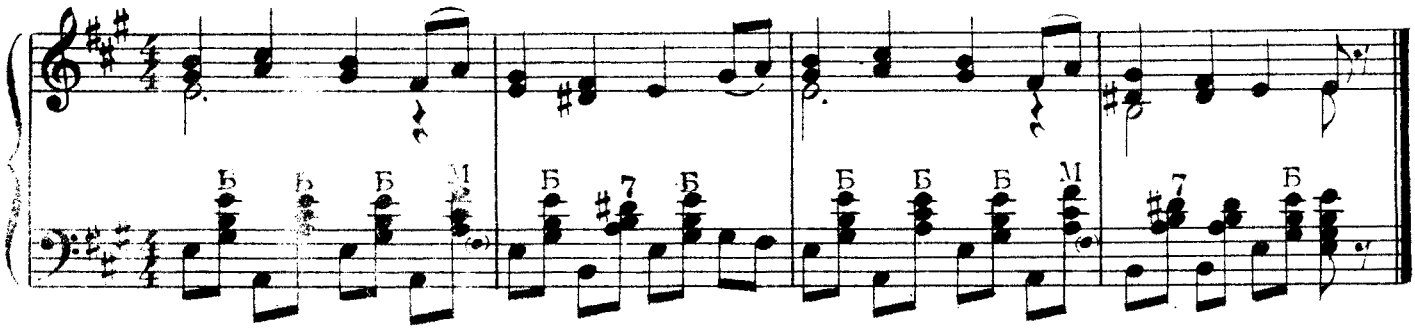

61. УЖ ТЫ, СПИРЯ, СПИРИДОН

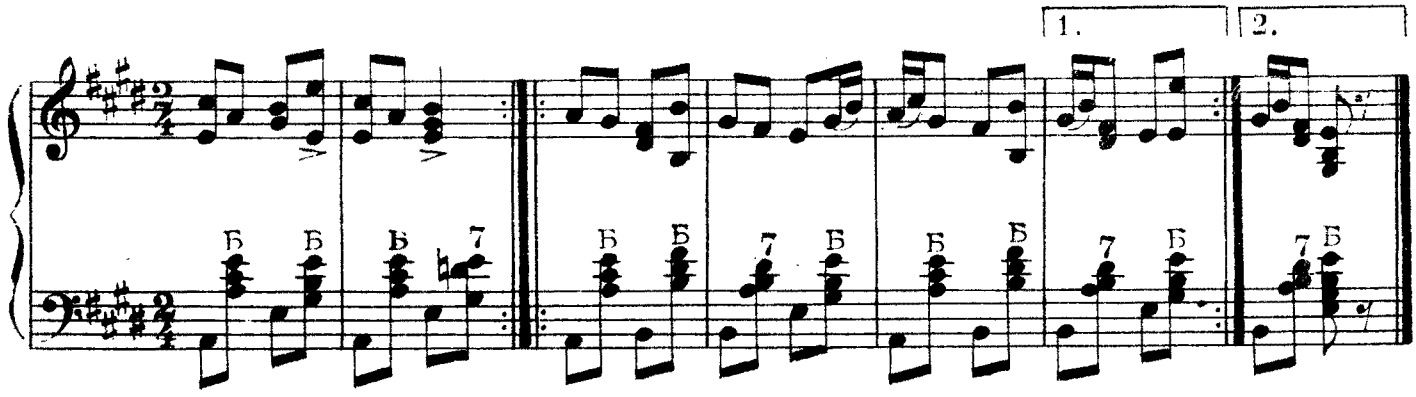

62. А СНЕГ ТАЕТ

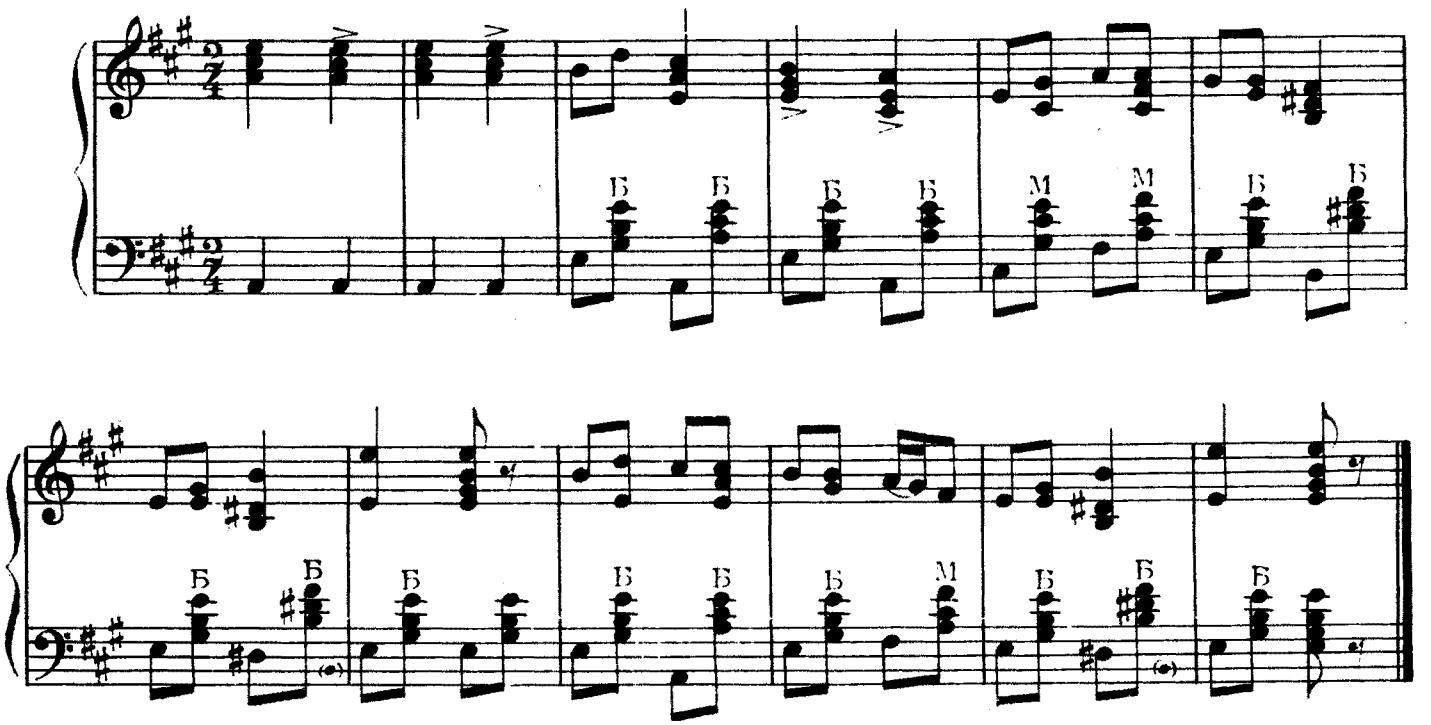

63. КАК ИЗ УЛИЦЫ В КОНЕЦ

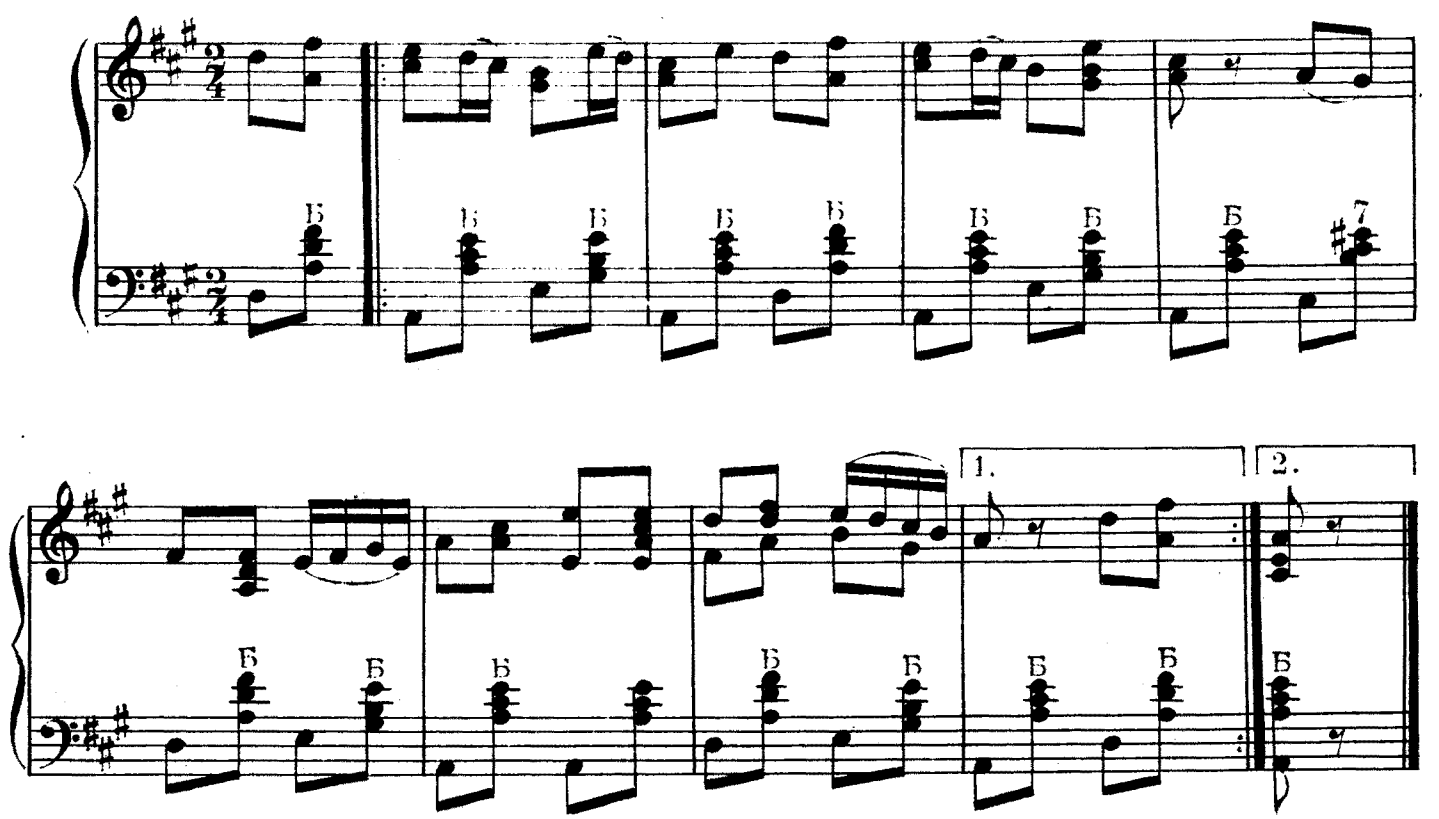

64. РАЗВЕСЕЛАЯ НАША ДУНЯША

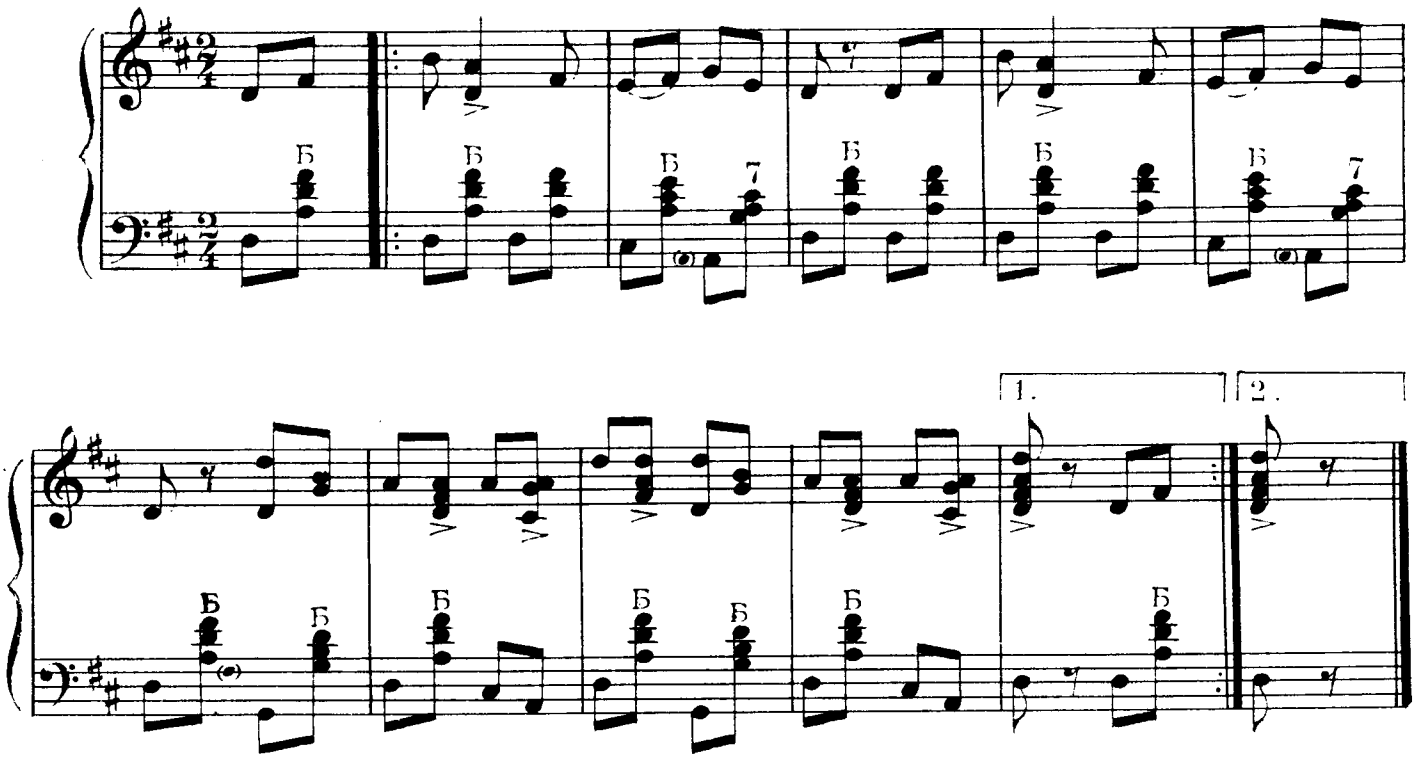

65. ИЗ САДИКА КАНАРЕЙКА

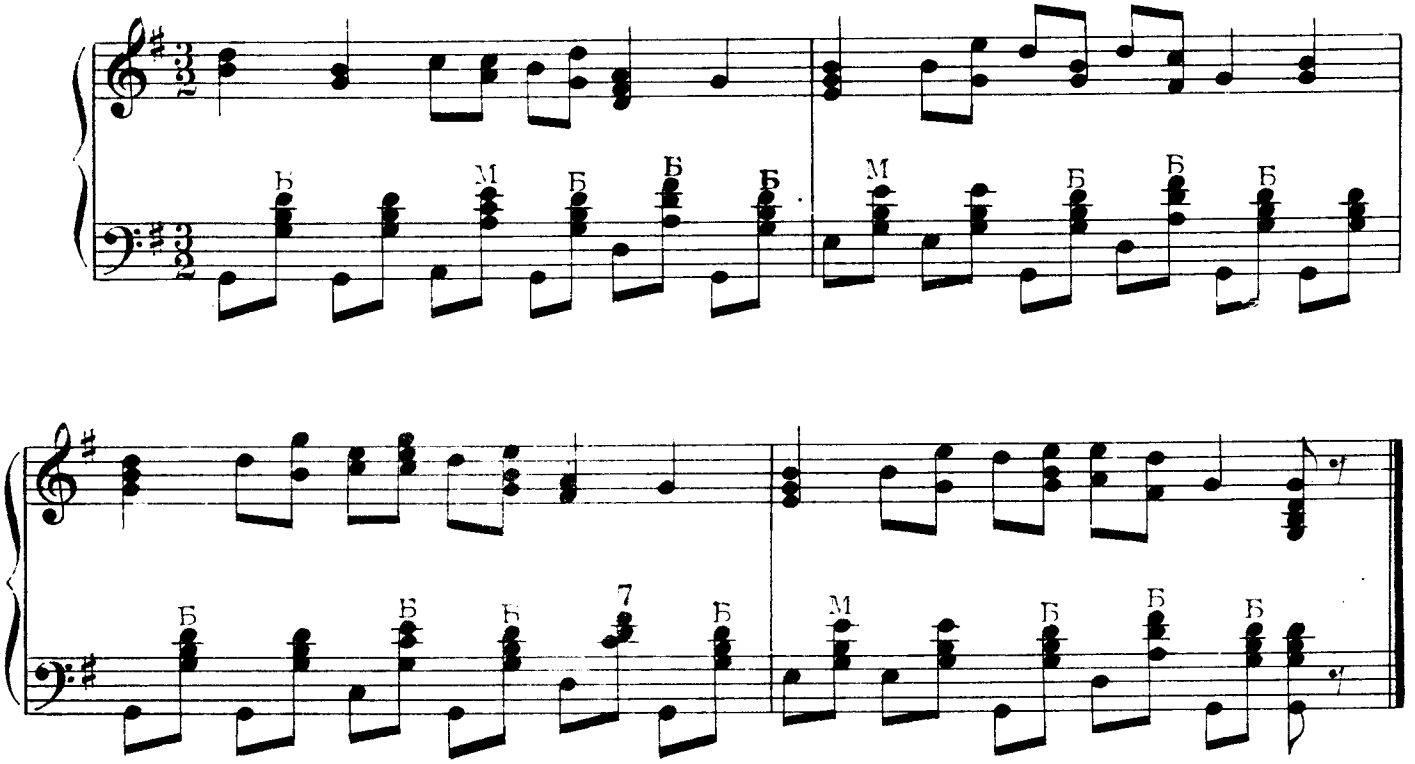

66. ПОД ЯБЛОНЬЮ ЗЕЛЕНОЮ

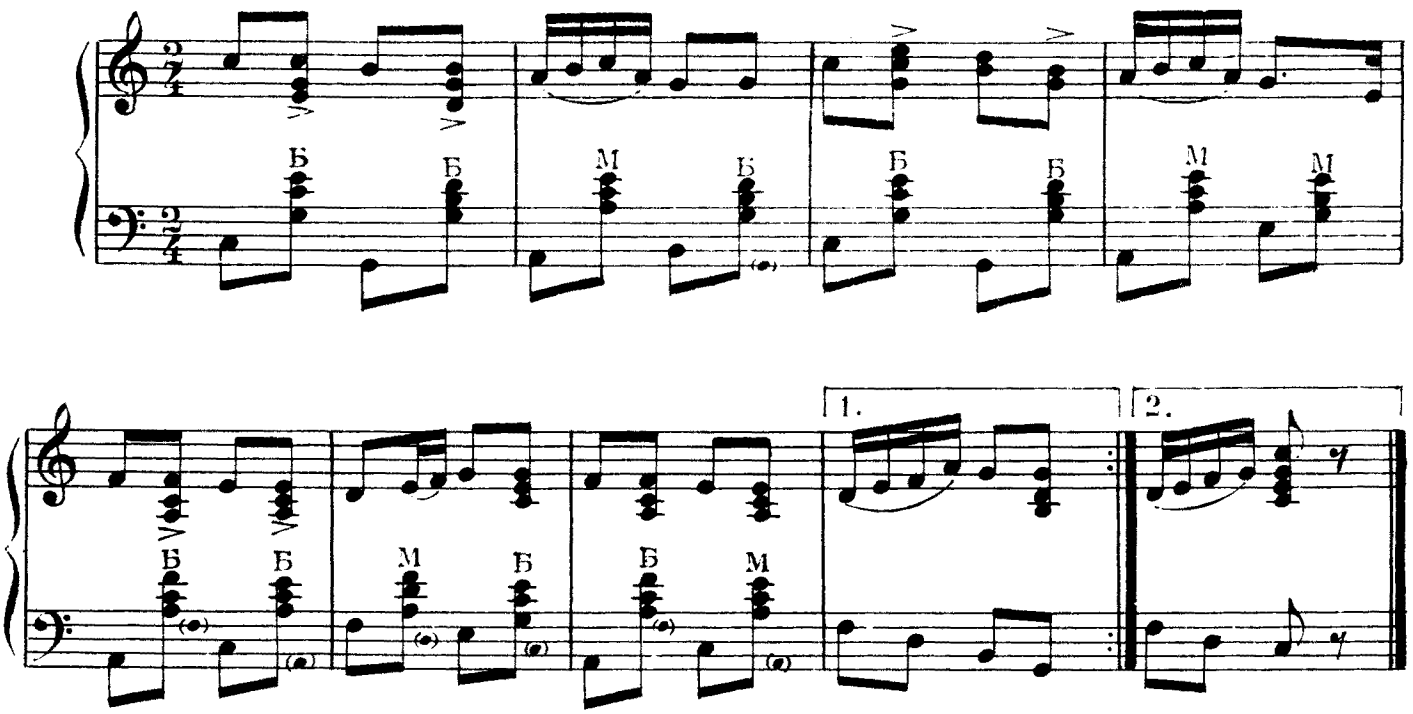

67. Я РАССЕЮ СВОЕ ГОРЕ

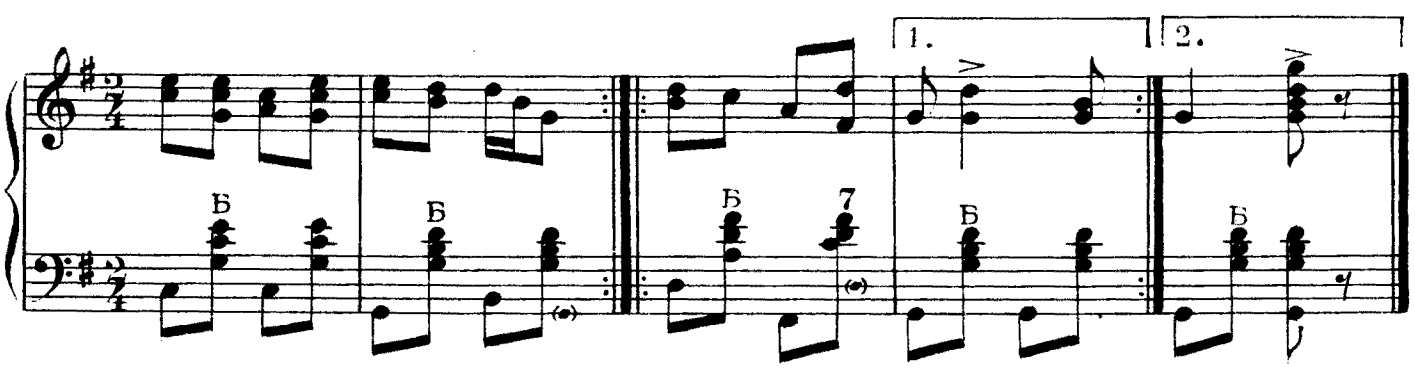

68. У ВОРОТ ДЕВКА СТОИТ

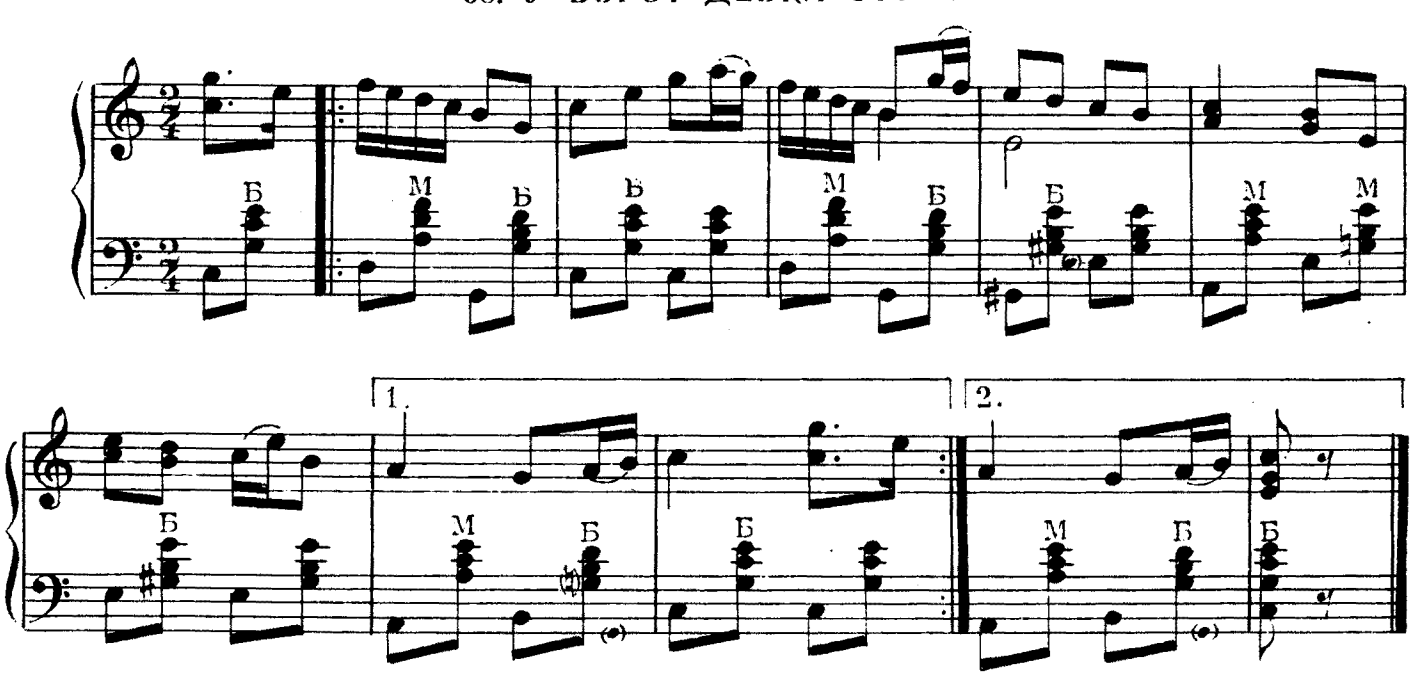

69. В ОГОРОДЕ ВОЗЛЕ БРОДА

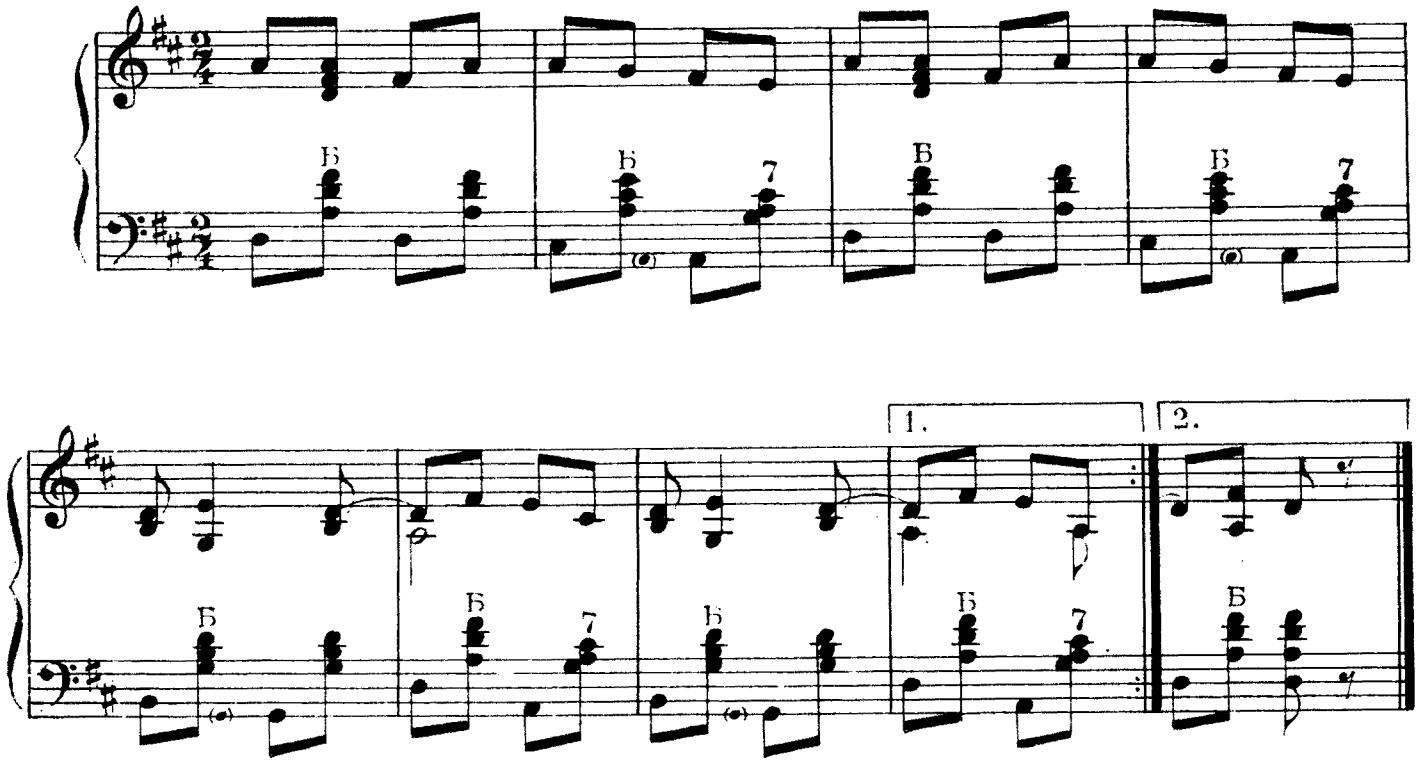

70. СЕЮ-ВЕЮ

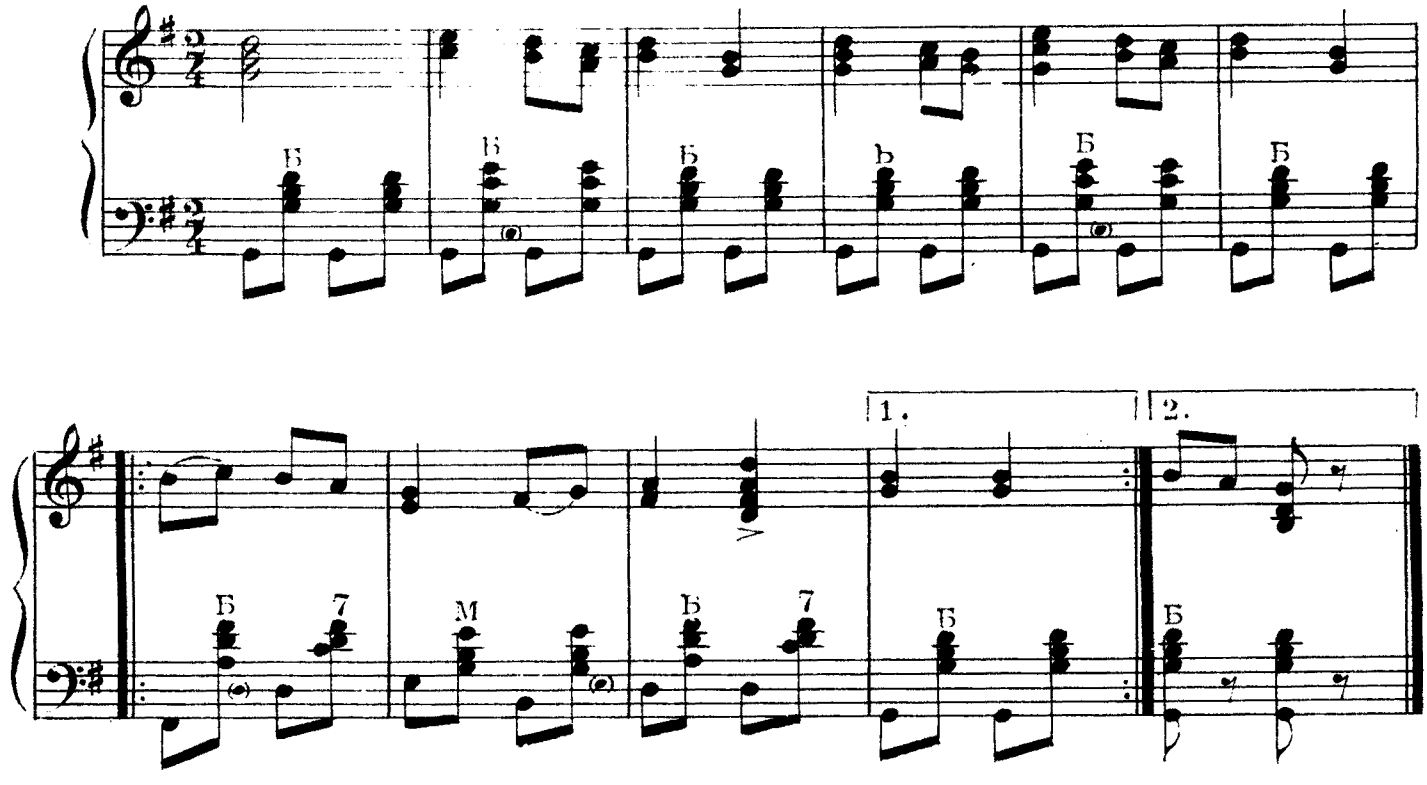

71. ЗАСТАВИЛ МЕНЯ МУЖ

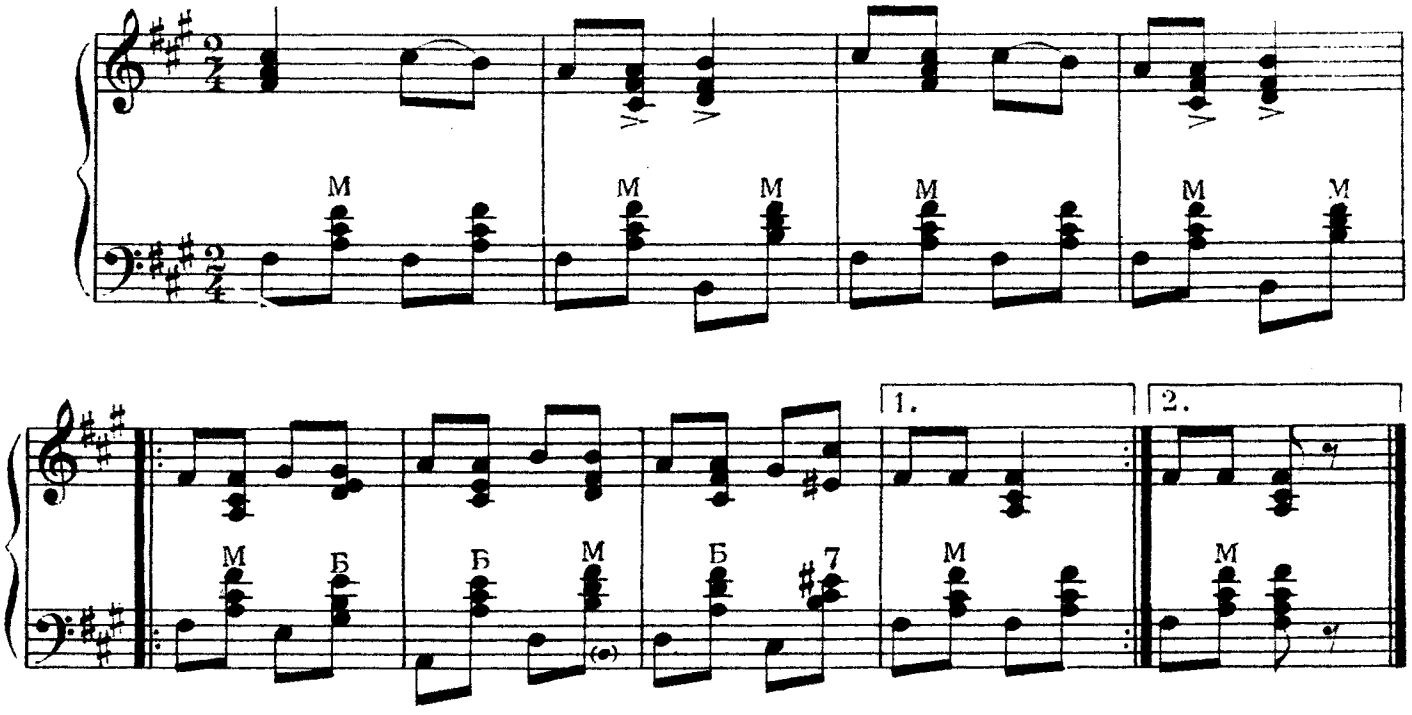

72. ТРАВА МОЯ, ТРАВУШКА

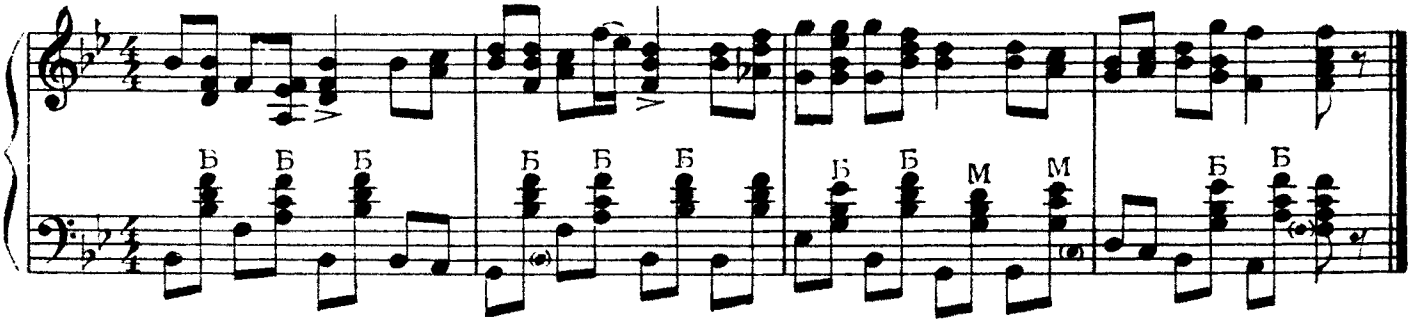

73. ТЕЧЕТ РЕЧКА ПО ПЕСОЧКУ

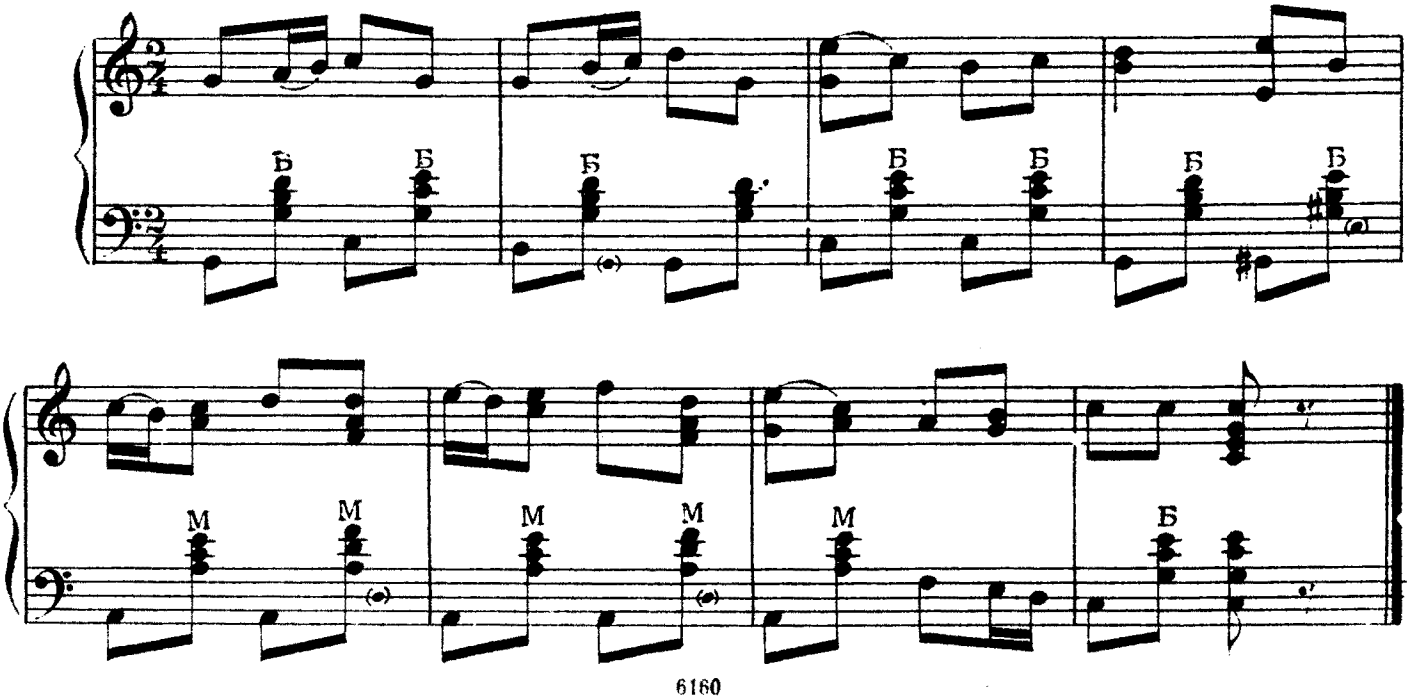

74. СОБИРАЛИСЬ КРАСНЫ ДЕВКИ

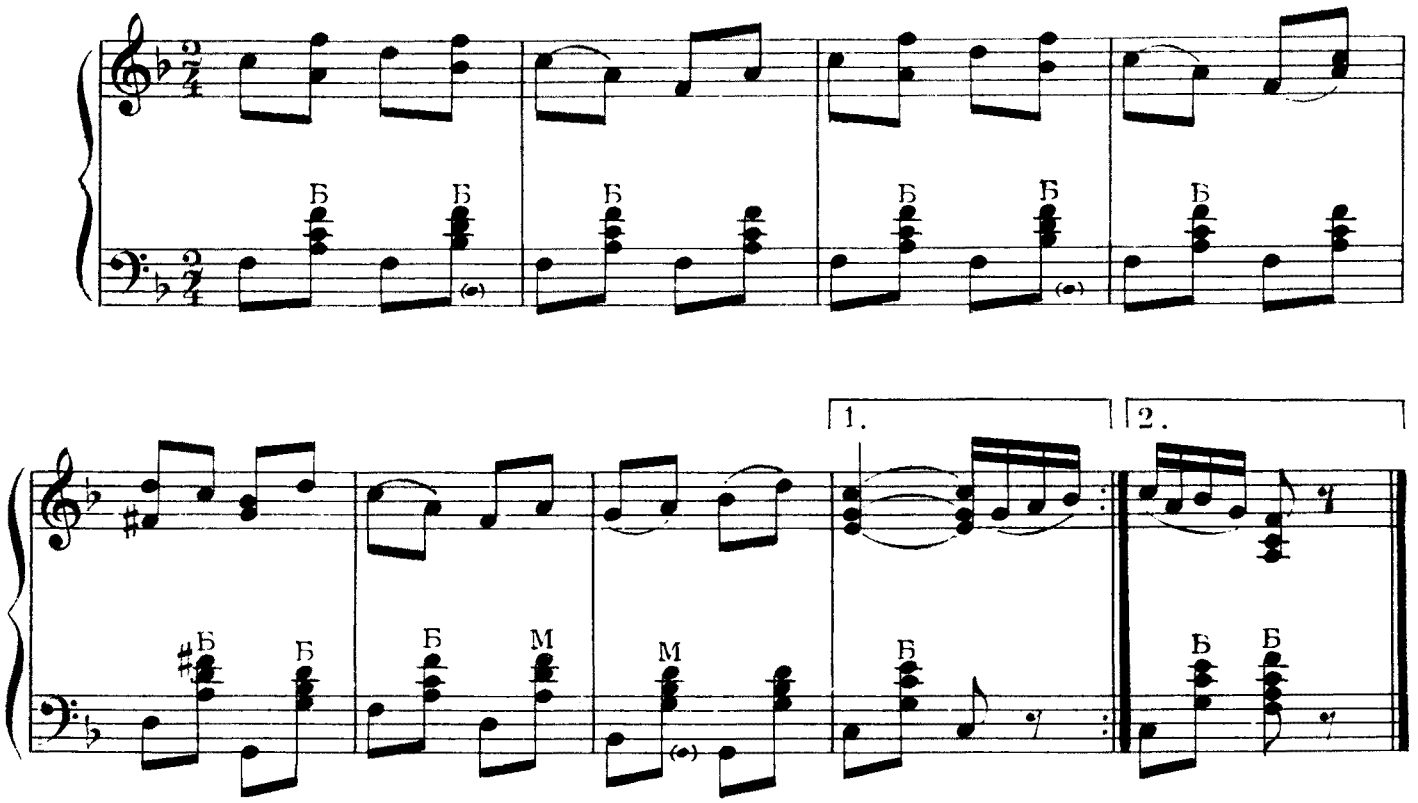

75. ПОЙДУ МЛАДА ПО ДУНАЮ

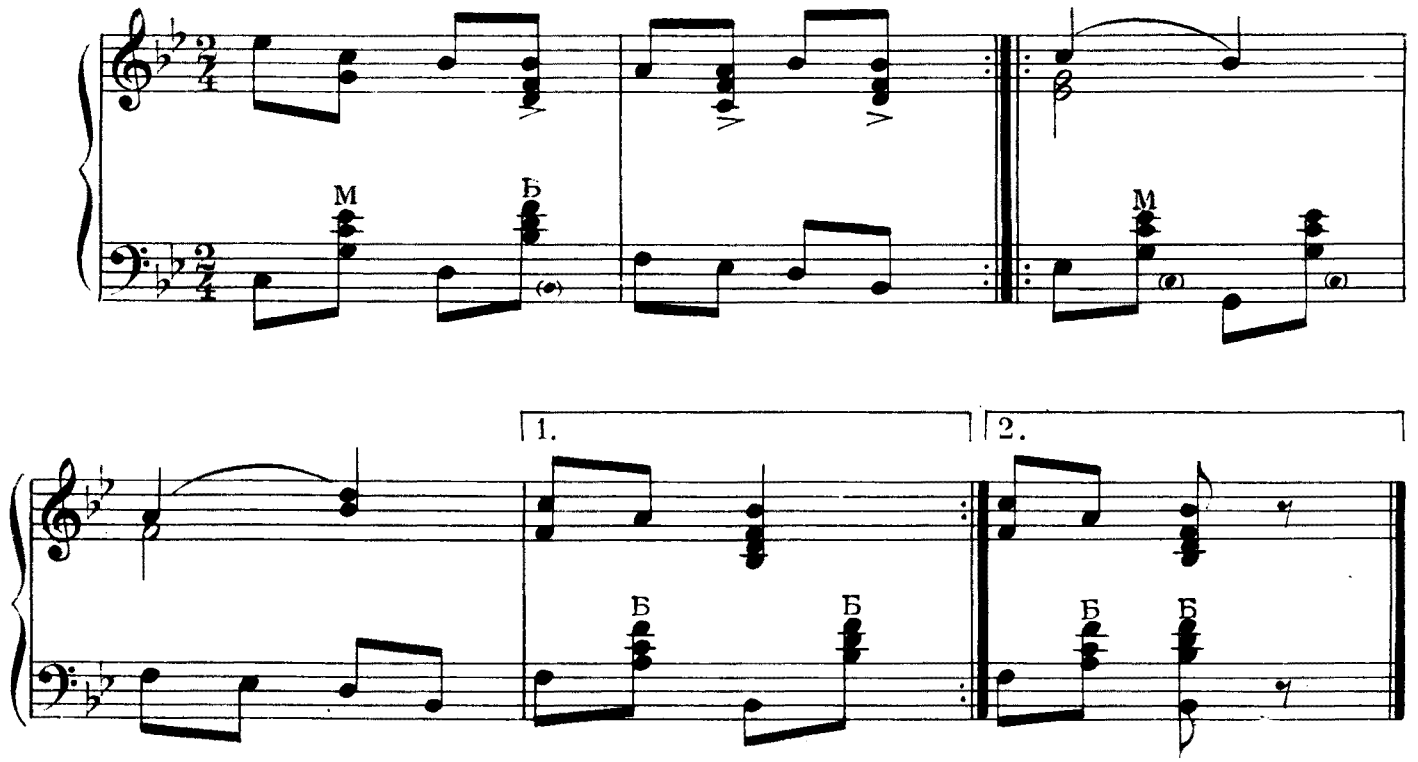

II. РУССКИЕ НАРОДНЫЕ ПЕСНИ И ТАНЦЫ
в умеренных темпах

1. ТЫ ВОСПОЙ В САДУ СОЛОВЕЙКО

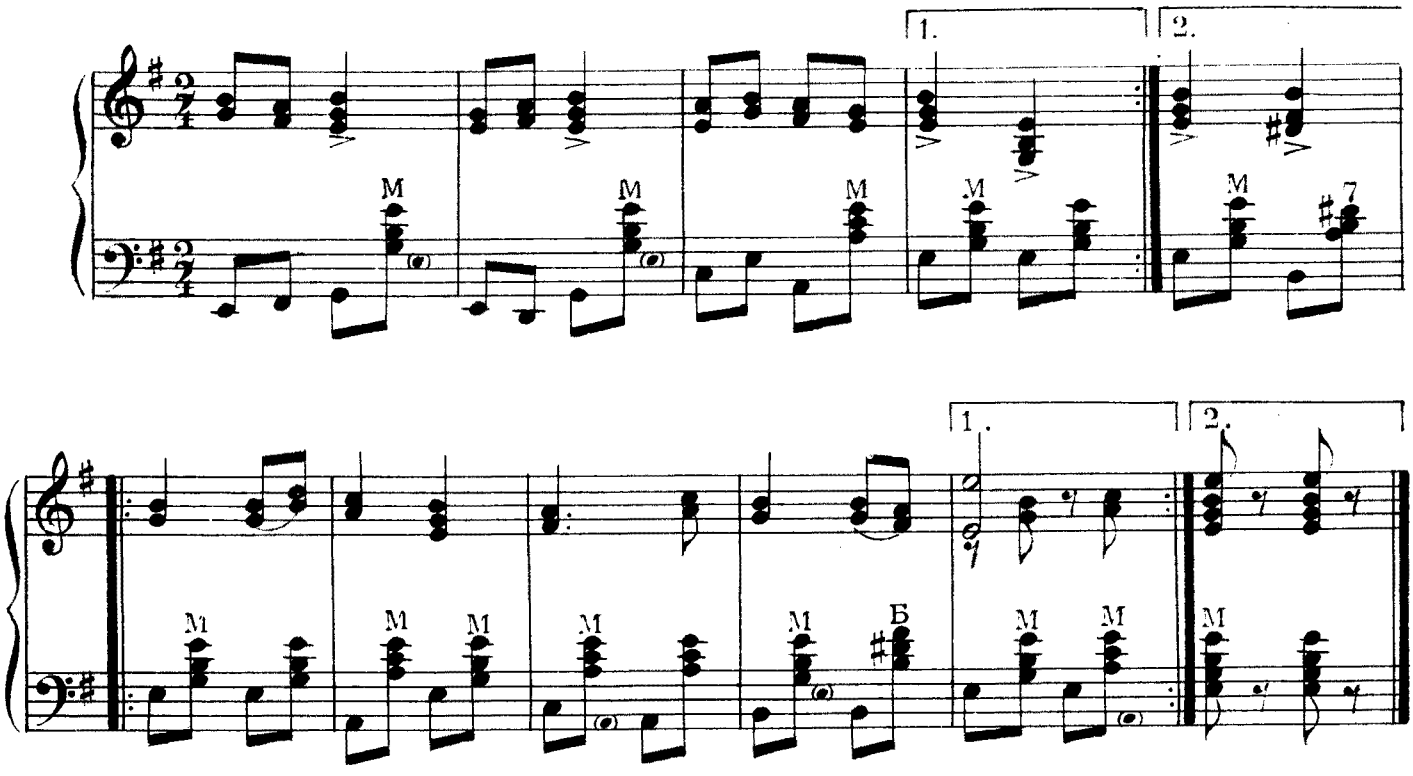

2. Я ПОСЕЮ ЛИ МЛАДА, МЛАДЕНЬКА

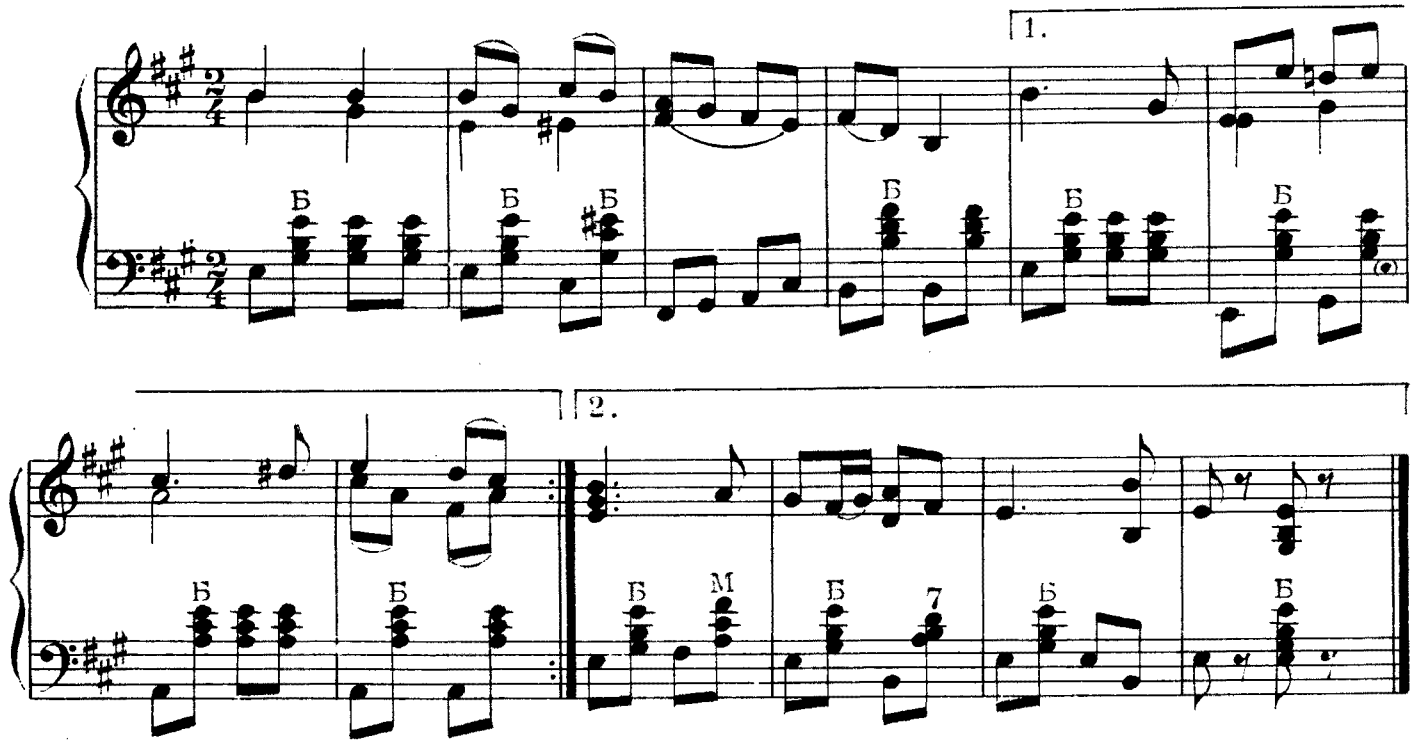

3. УЛИЧНАЯ

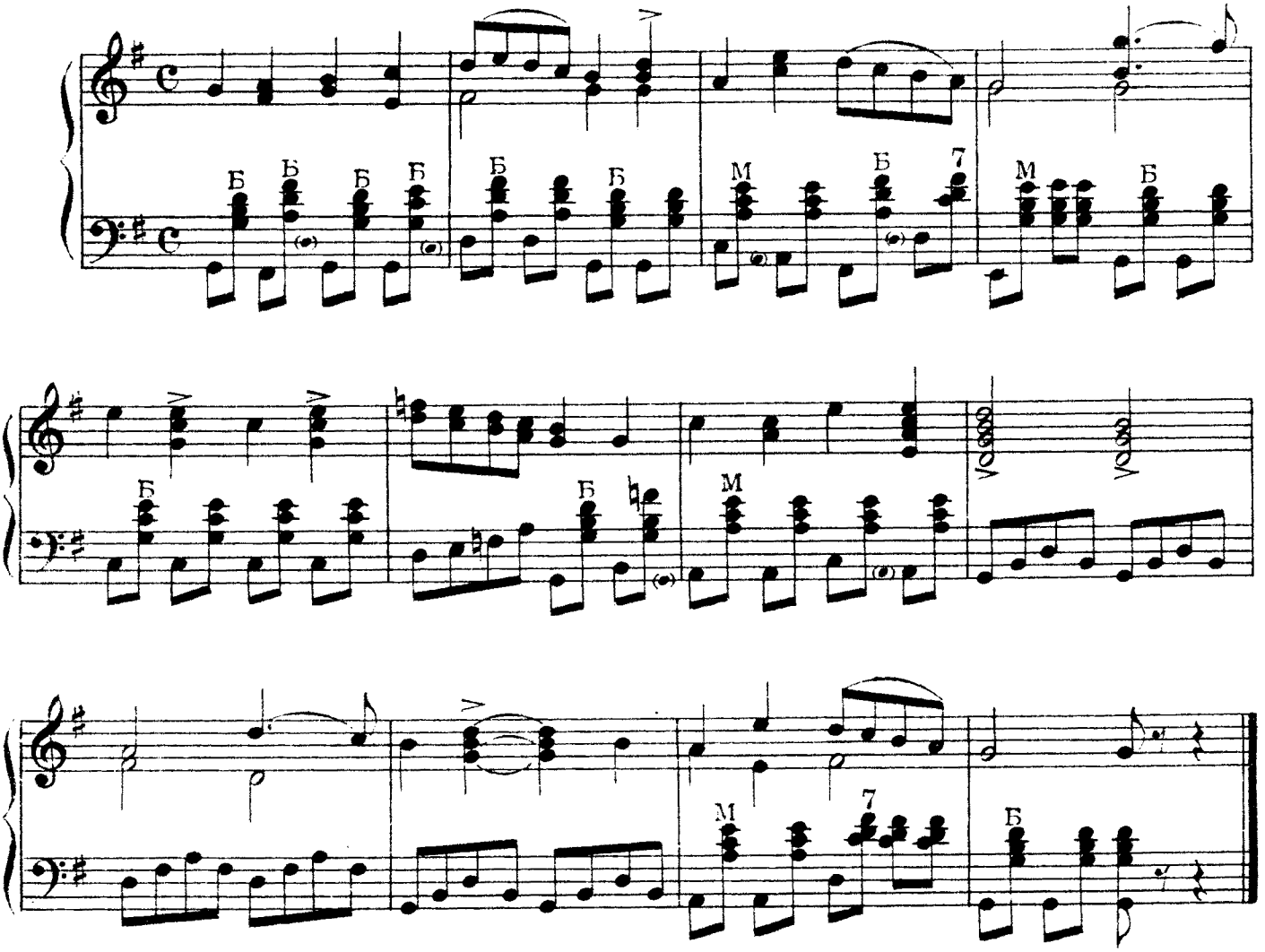

4. ДЕВУШКИ НЕ СИДЕТЬ ПРИШЛИ

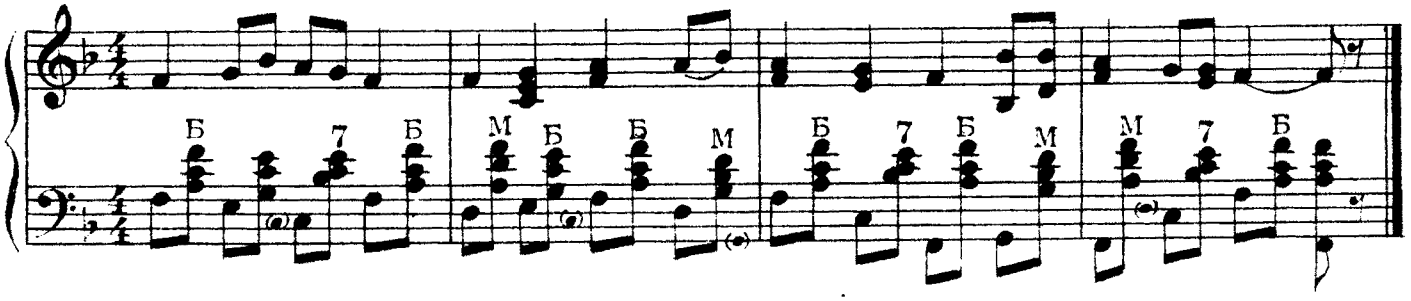

5. САД ПО ГОРЕ

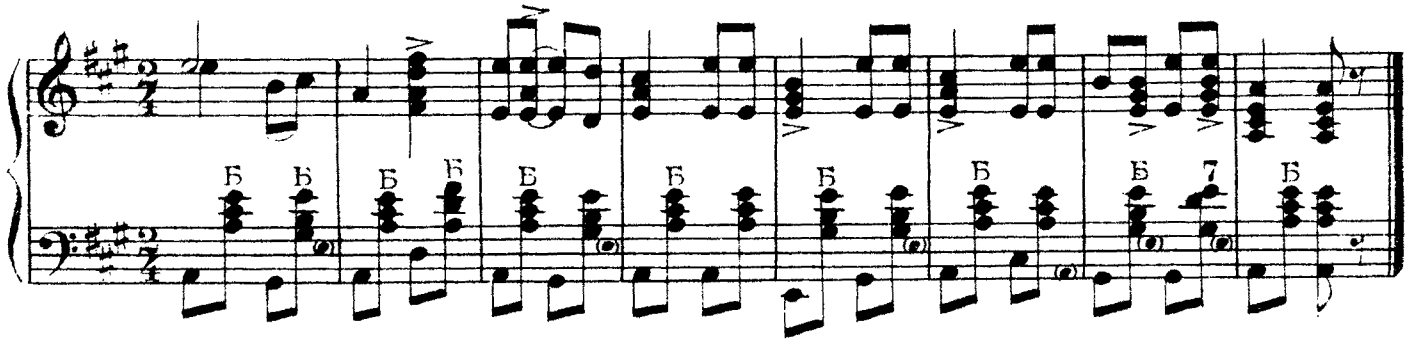

6. ЗЕМЛЯНИЧКА СПЕЛА, ЗРЕЛА

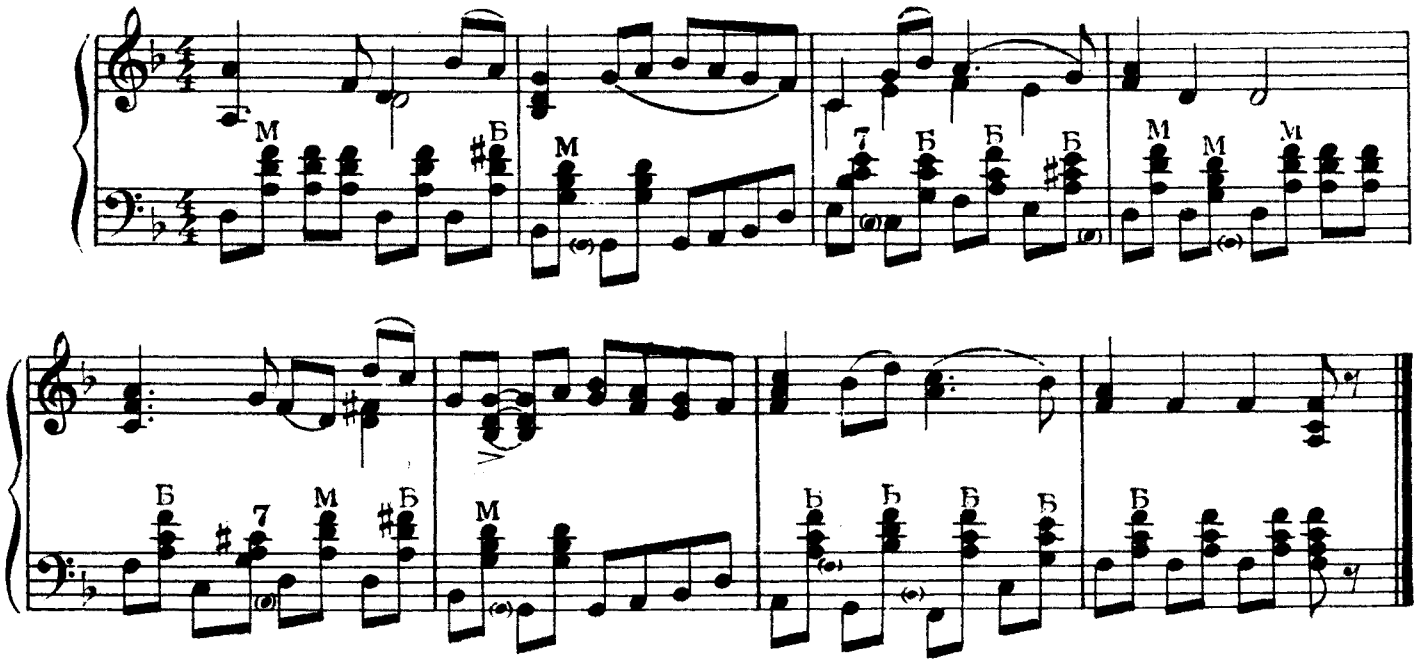

7. А Я ПО ЛУГУ

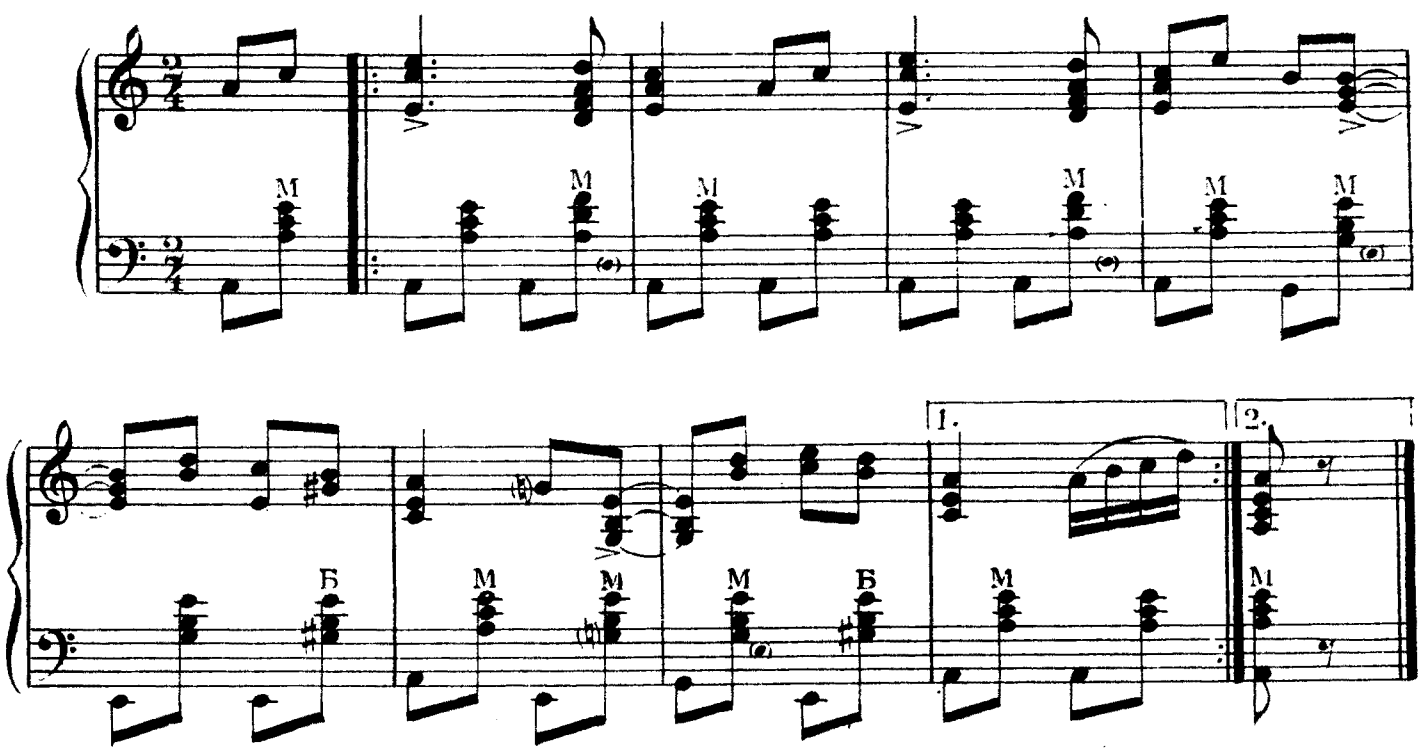

8. ЭХ, У ГОЛУБЯ

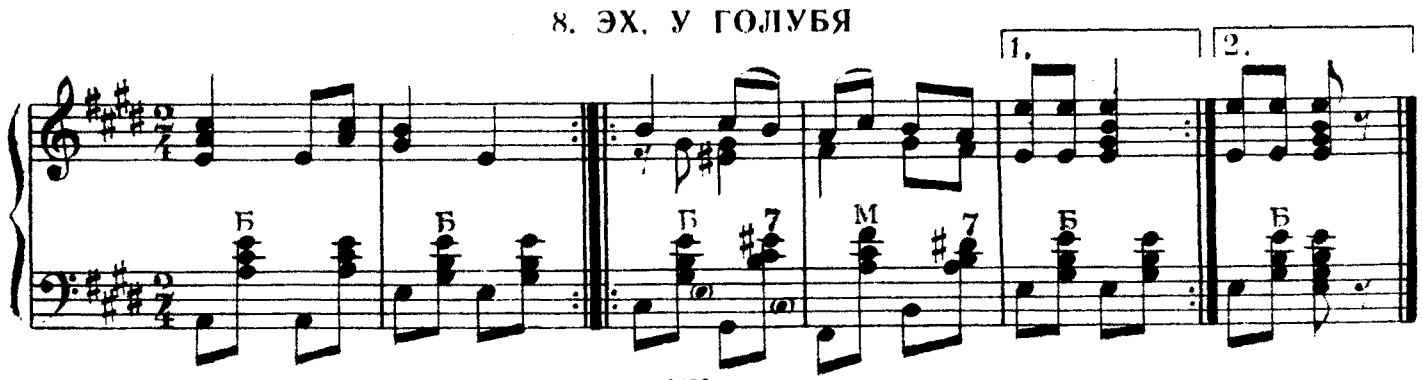

9. ШЕЛ ВАНЮША ДОЛИНОЮ

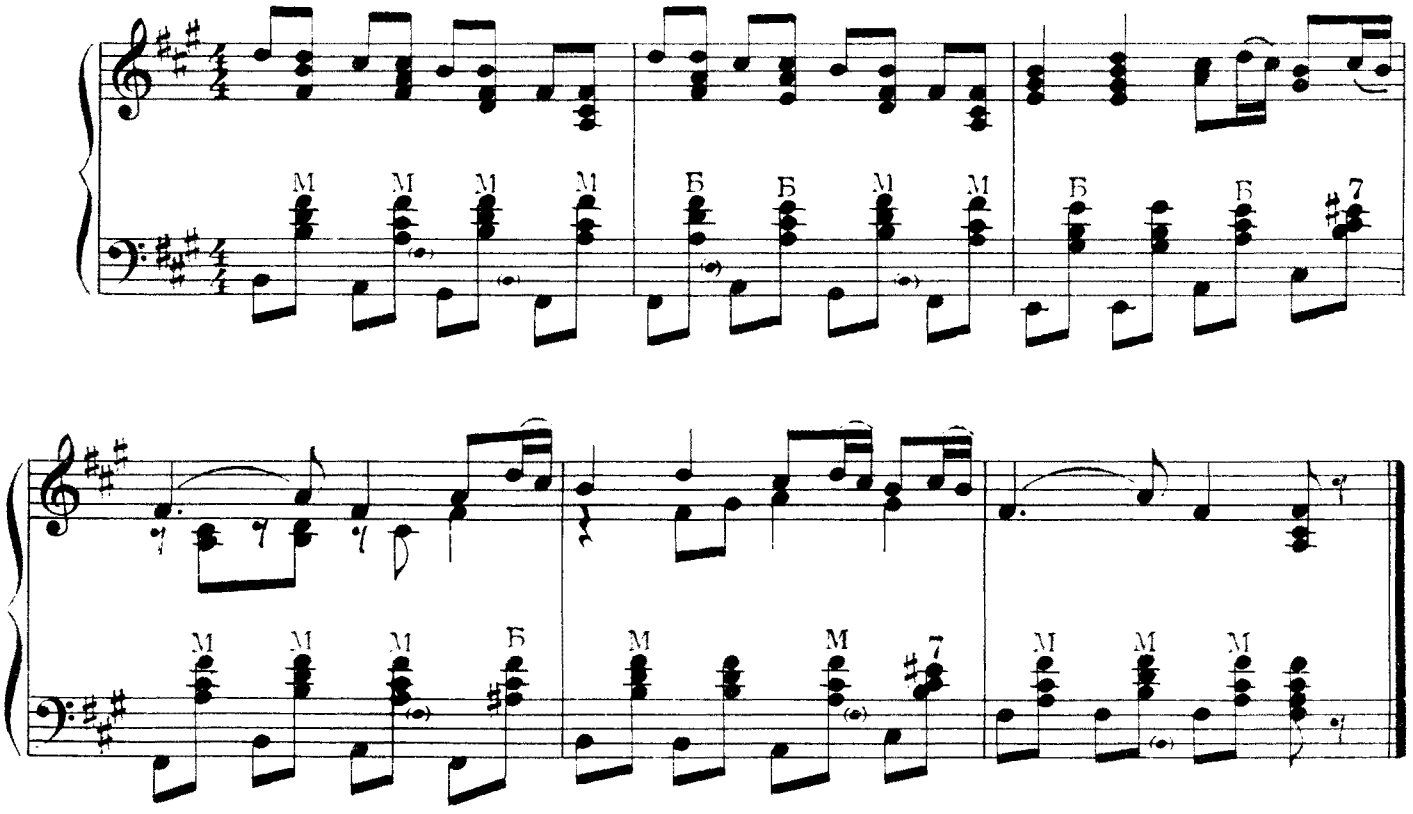

10. ВДОЛЬ ПО УЛИЦЕ В КОНЕЦ

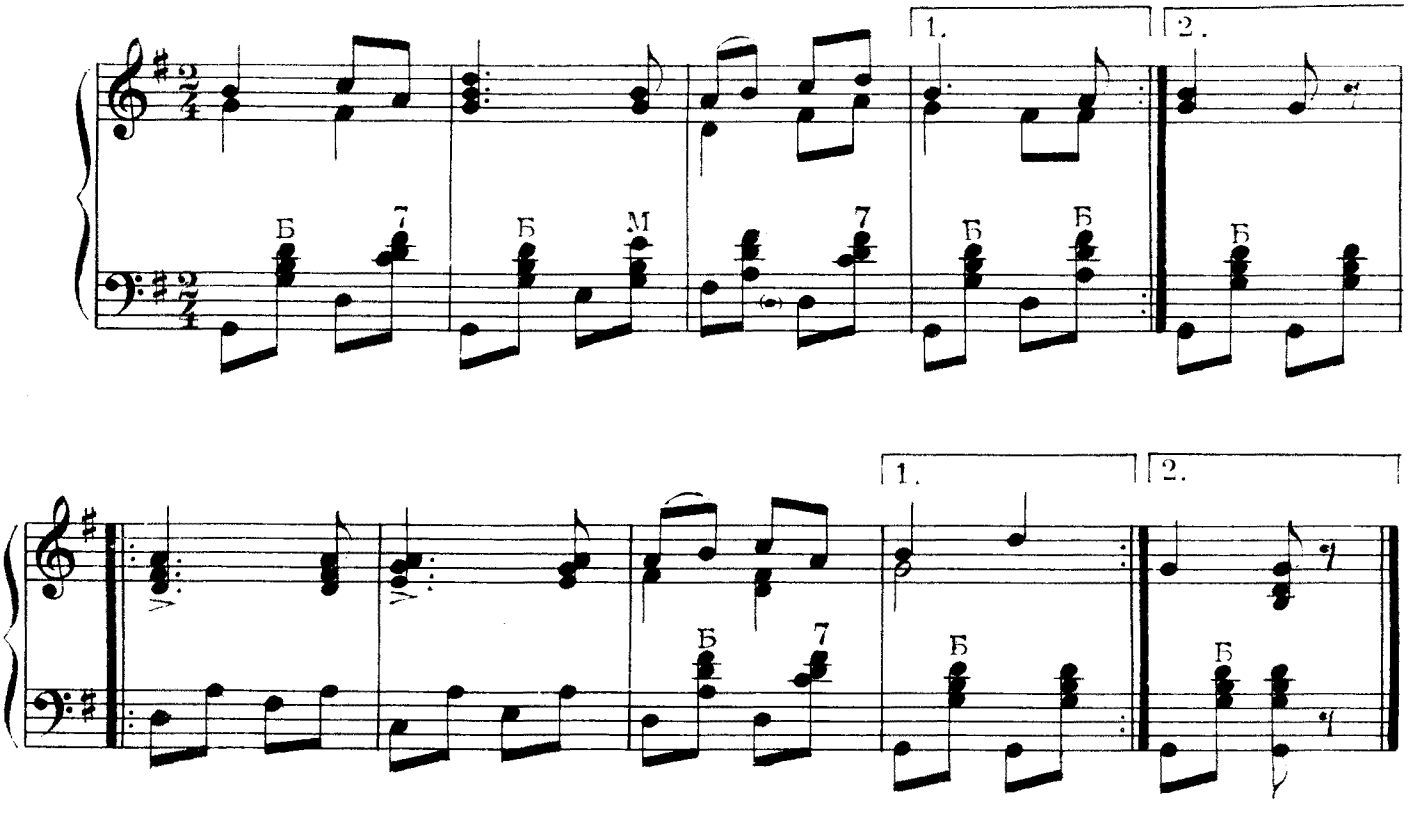

11. УЖ КАК ЗВАЛИ МОЛОДЦА

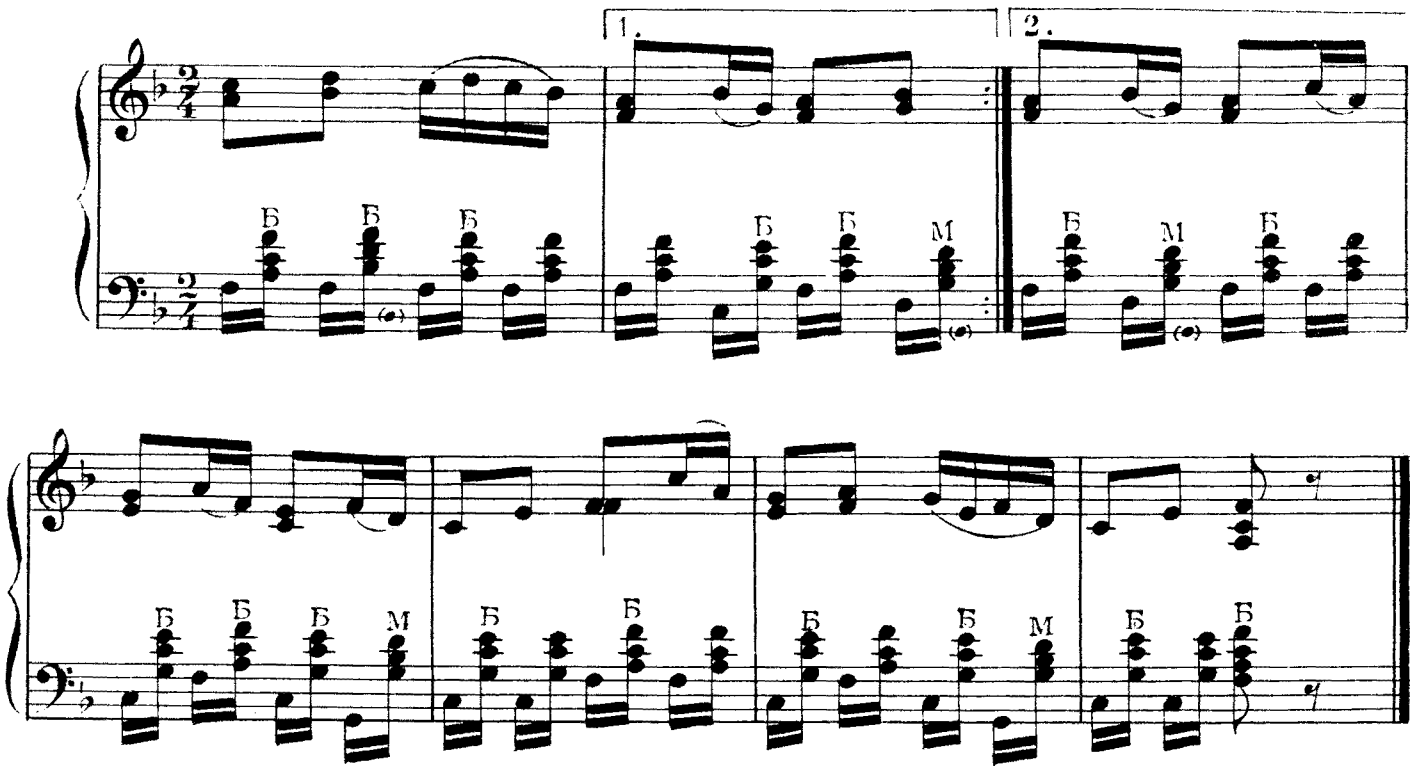

12. С ГОРЫ КАМЕШЕК КАТИЛСЯ

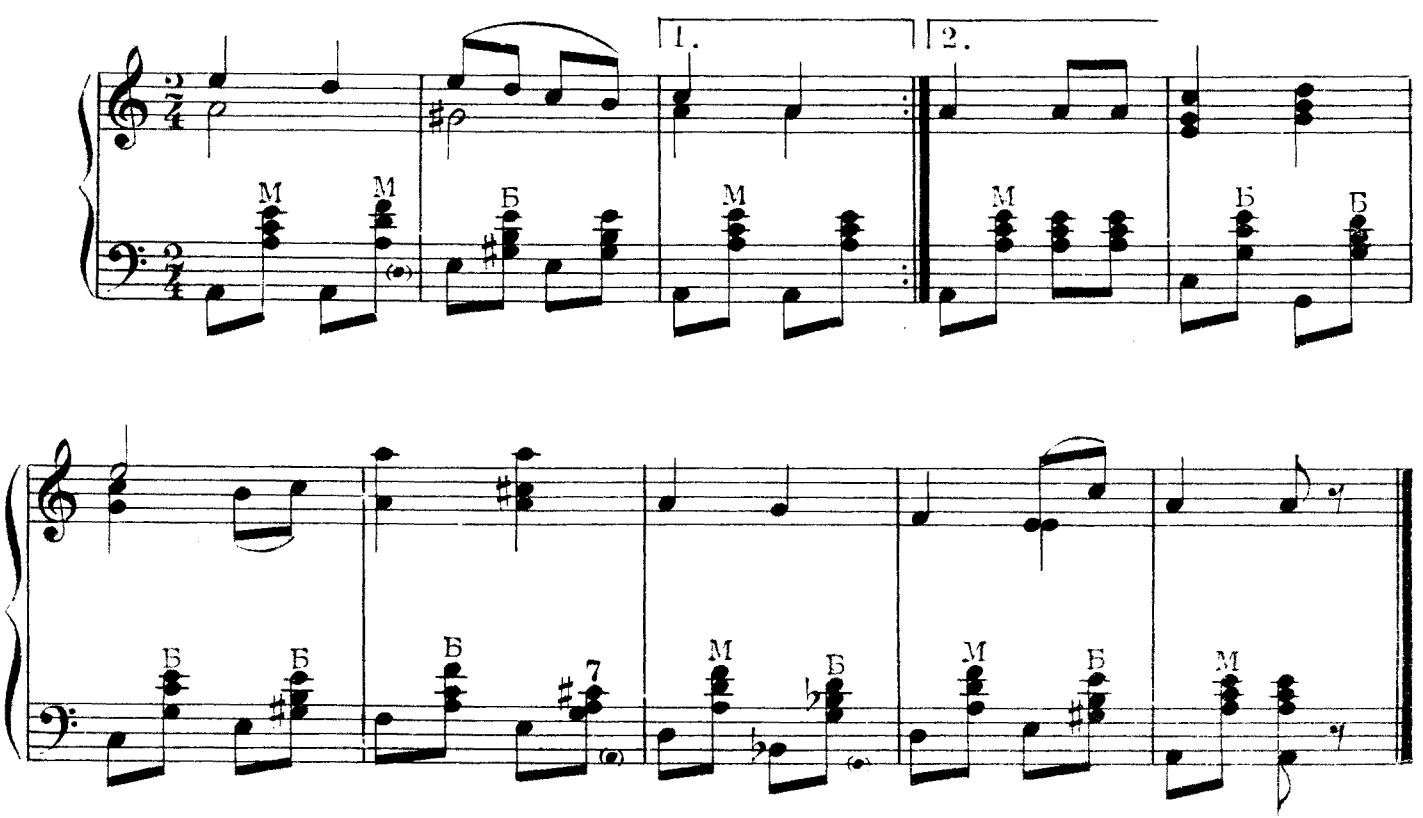

13. Я ПОЙДУ ЛИ ВДОЛЬ ПО УЛИЦЕ

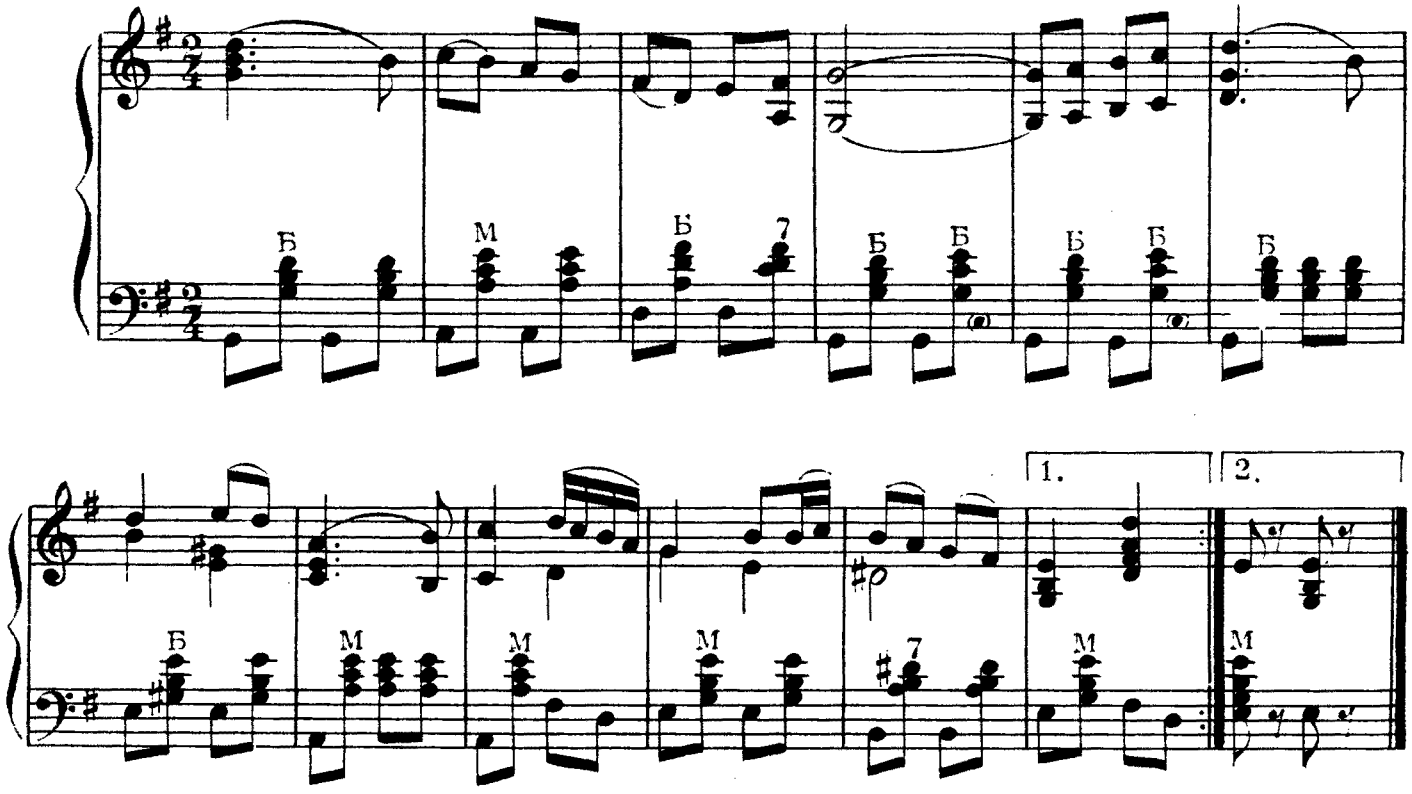

14. ОЙ, СО ВЕЧЕРА, С ПОЛУНОЧИ

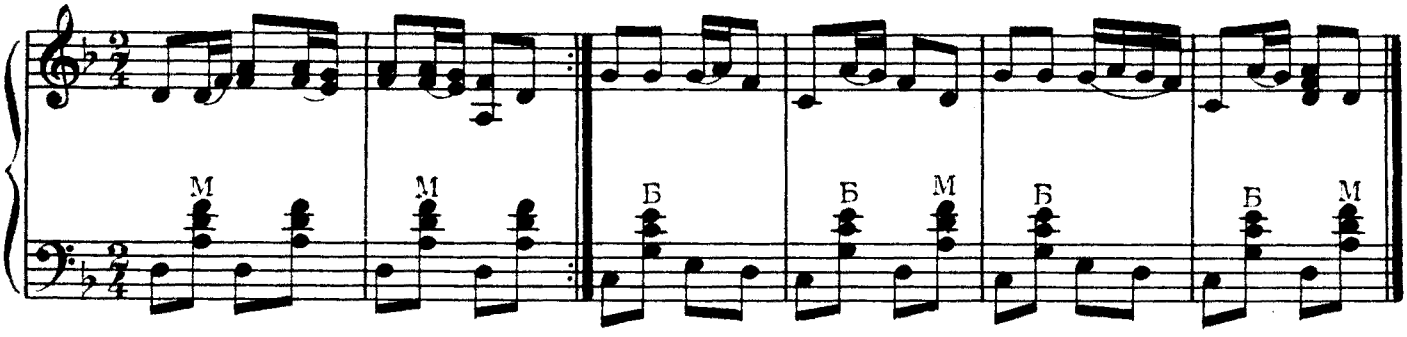

15. ХОРОШЕНЬКИЙ, МОЛОДЕНЬКИЙ

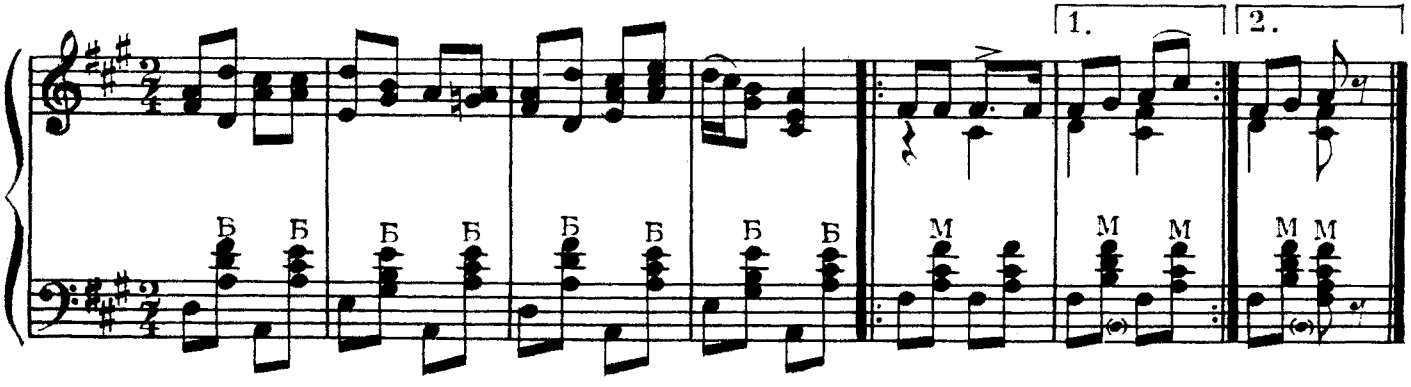

16. АЙ, ВЕСЕЛЬ МОЙ

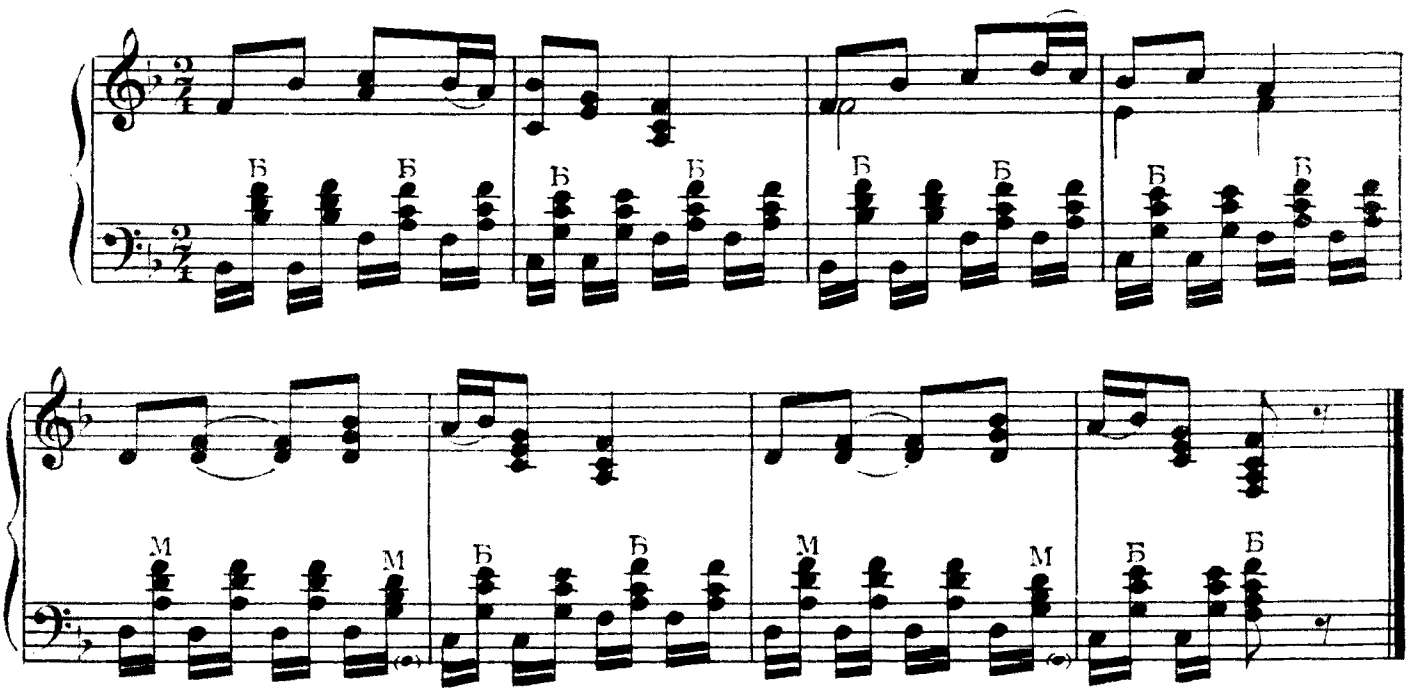

17. У ВОРОТ ГУСЛИ ВДАРИЛИ

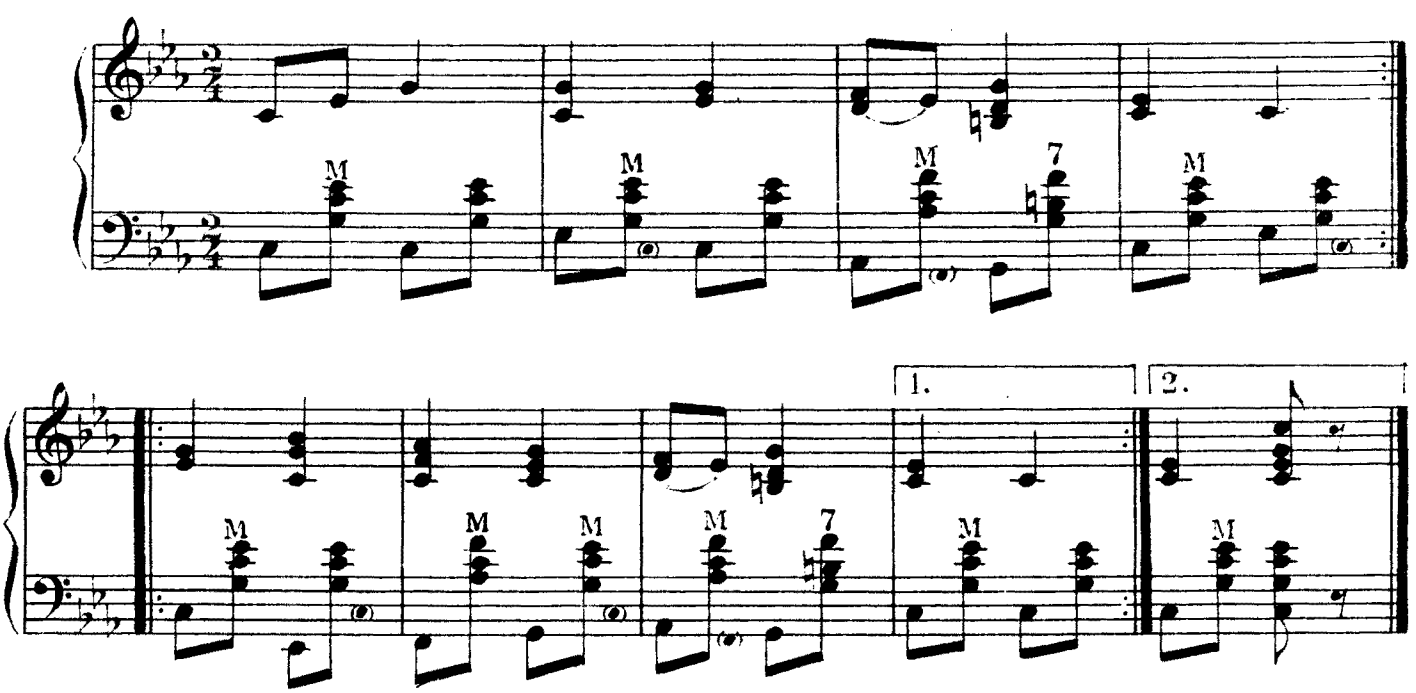

18. ЗДРАВСТВУЙ, МИЛАЯ, ХОРОШАЯ МОЯ

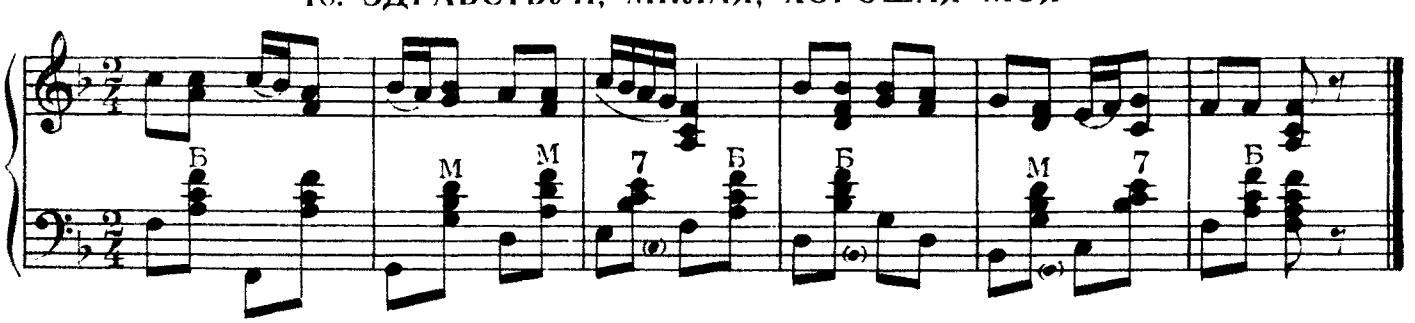

19. А И ЧТО ЭТО ЗА ГОСТИ

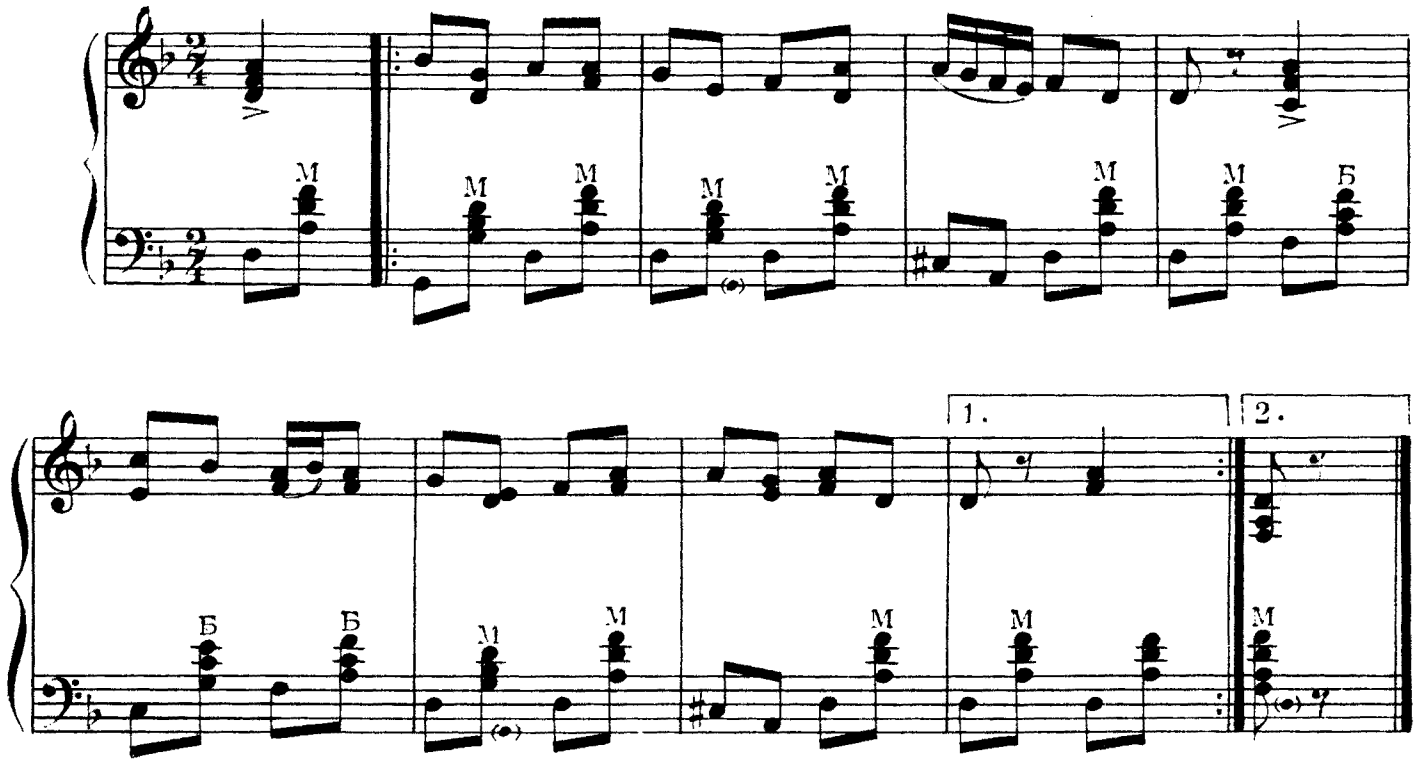

20. ОТДАВАЛИ МОЛОДУ НА ЧУЖУЮ СТОРОНУ

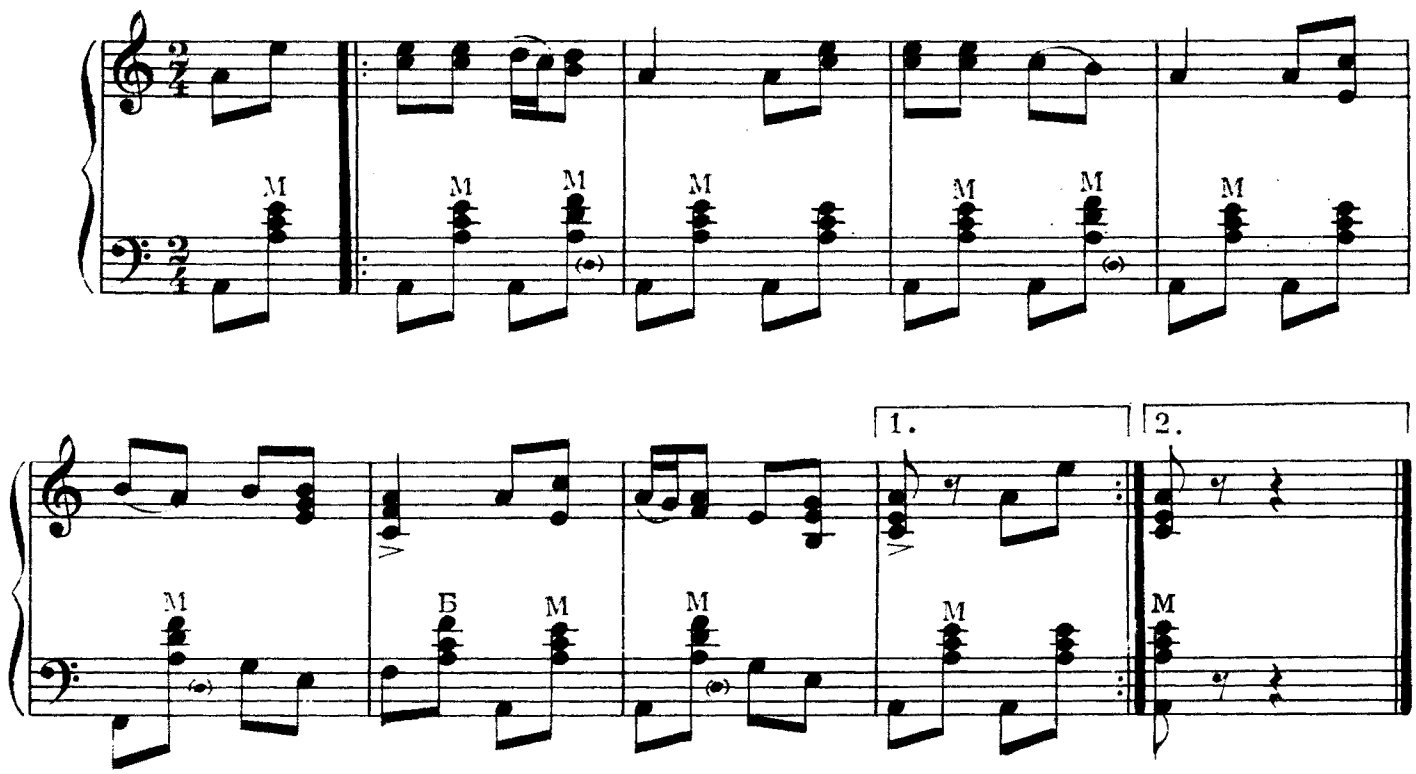

21. ДАВАЙ-КА, ХОЗЯЮШКА, СВОЙ ДОМ НАЖИВАТЬ

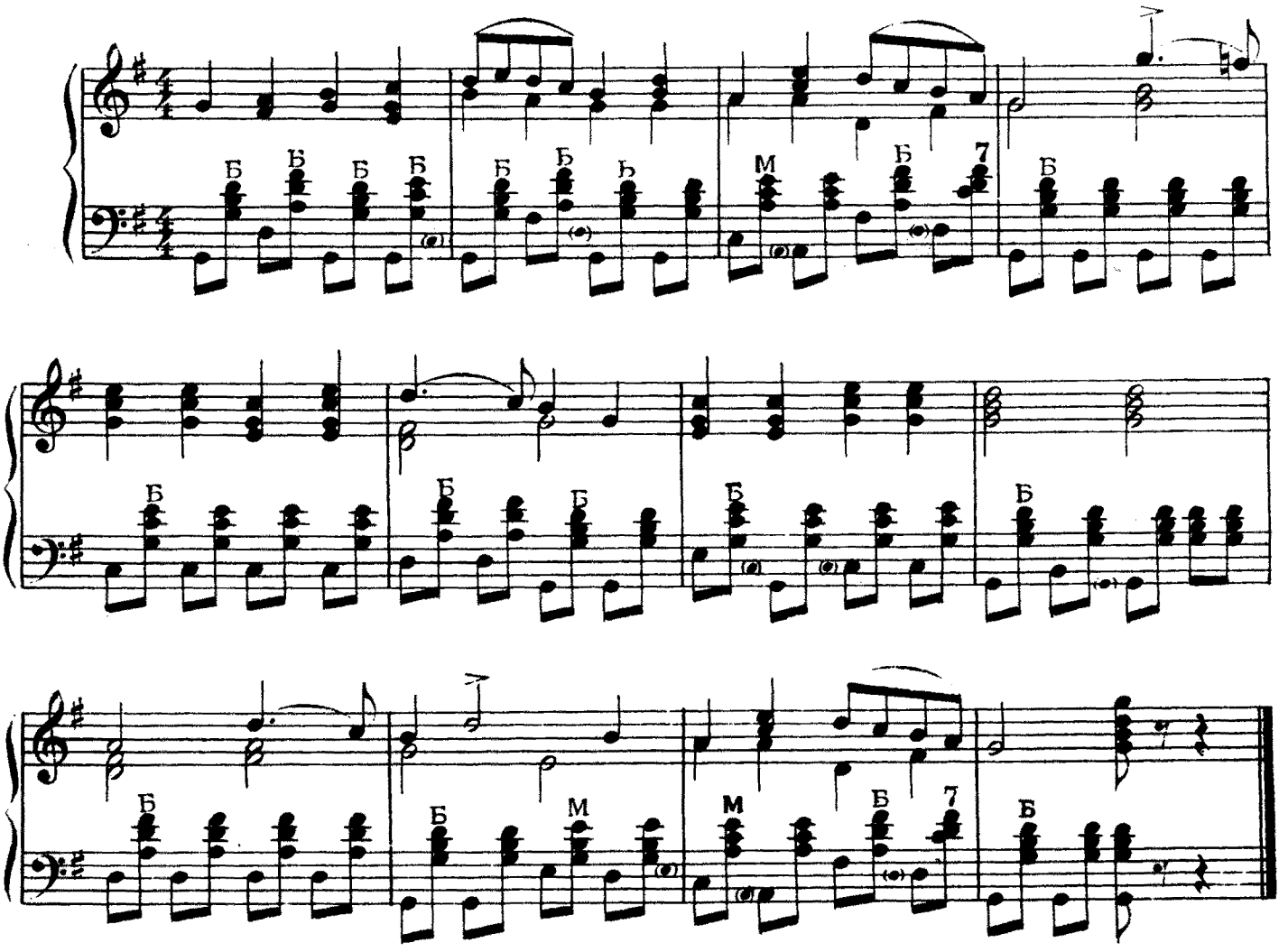

22. ЧТОЙ-ТО ЗВОН

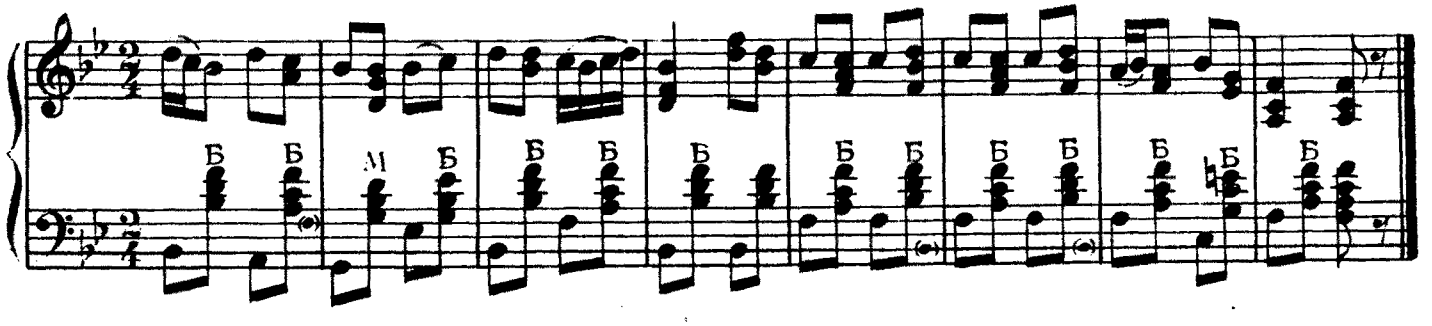

23. ПОСЕЯЛИ ДЕВКИ ЛЕН

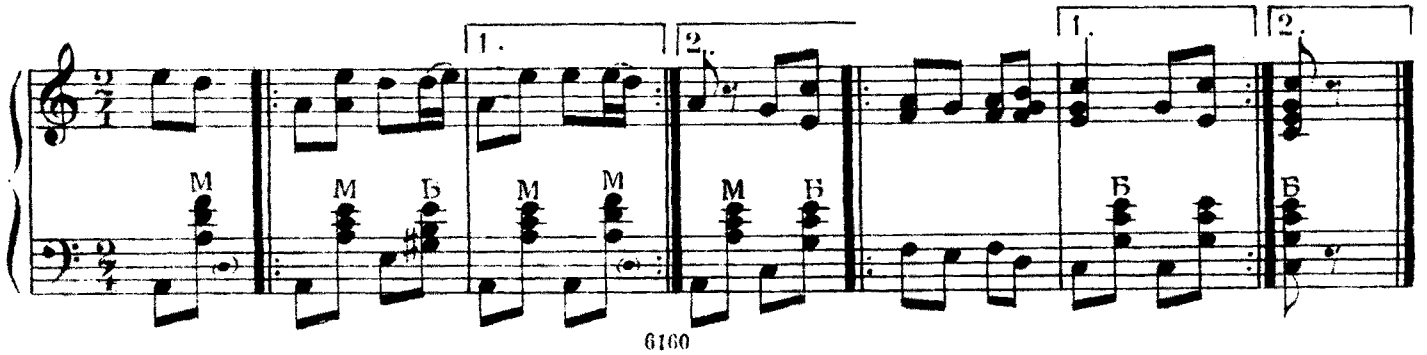

24. КАК НА РЕЧКЕ, НА ЛУЖОЧКЕ

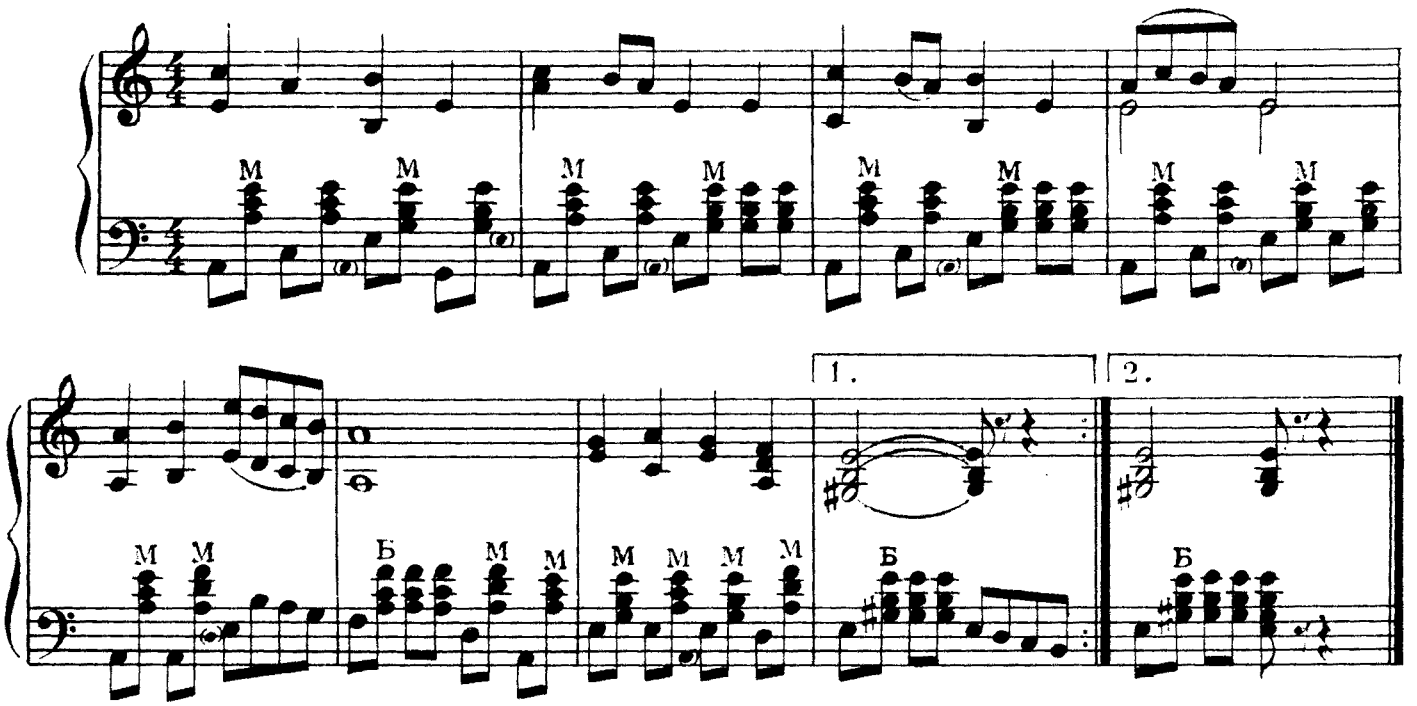

25. УЖ И Я ЛИ МОЛОДА

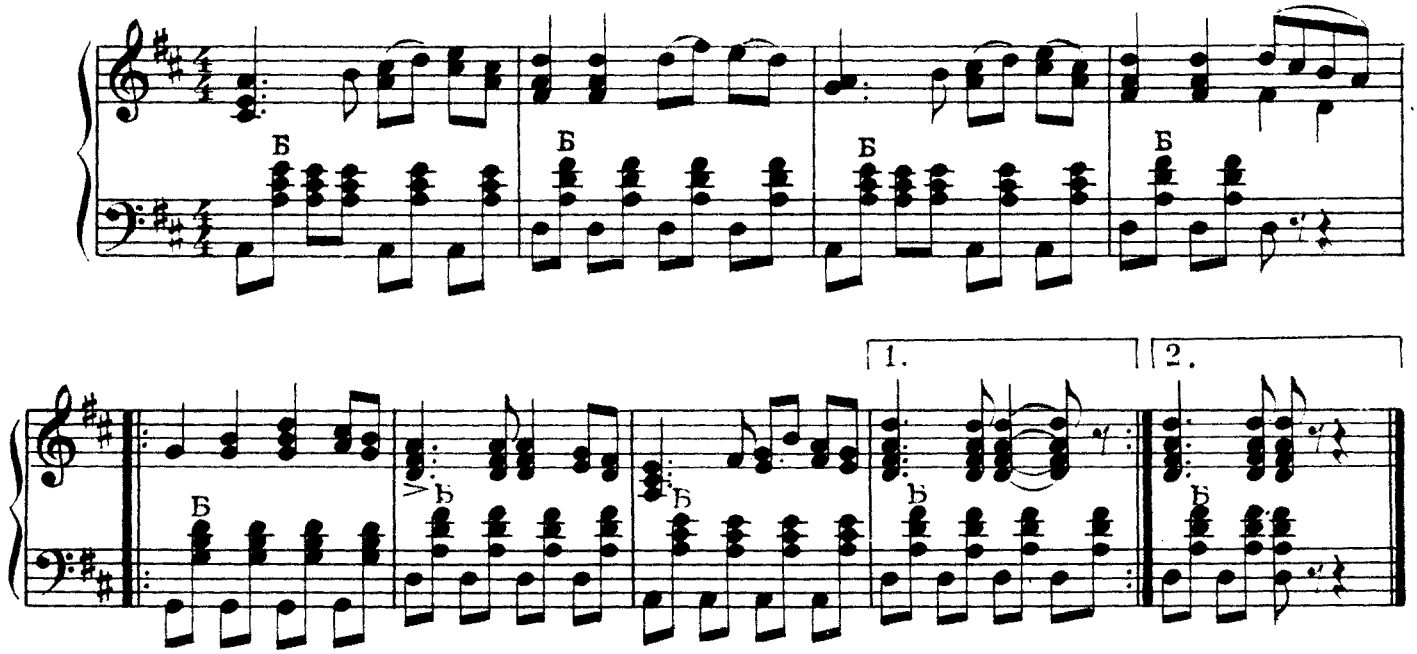

26. НА УЛИЦЕ ДОЖДЬ, ДОЖДЬ

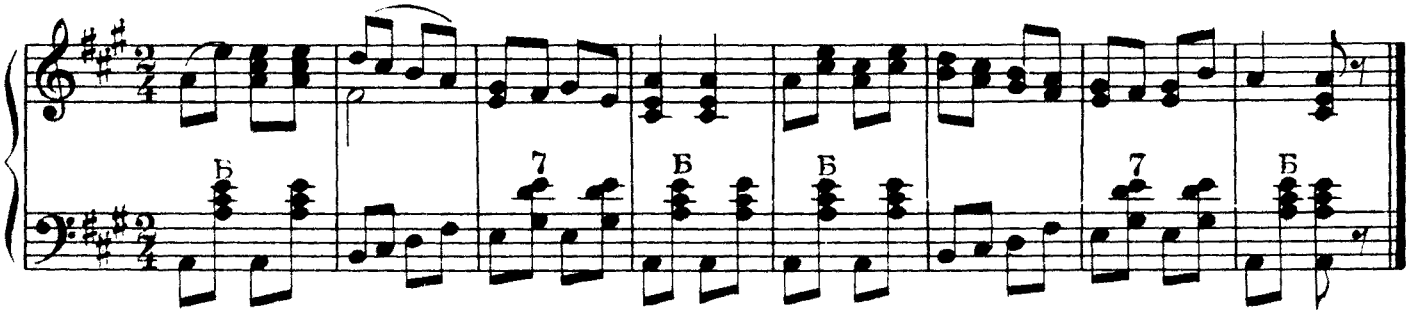

27. Я ПОЙДУ-ЛИ, ДЕВЧОНОЧКА

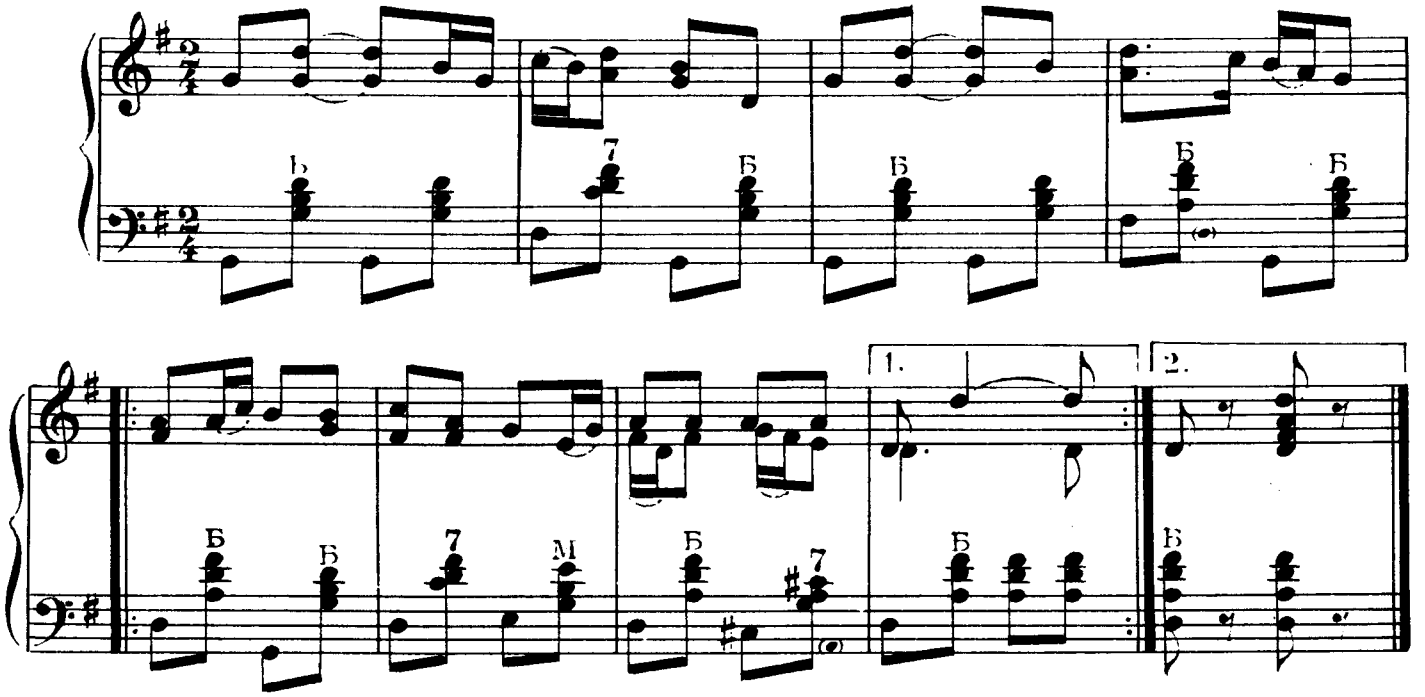

28. ДЕВКИ ПИВУШКО ВАРИЛИ

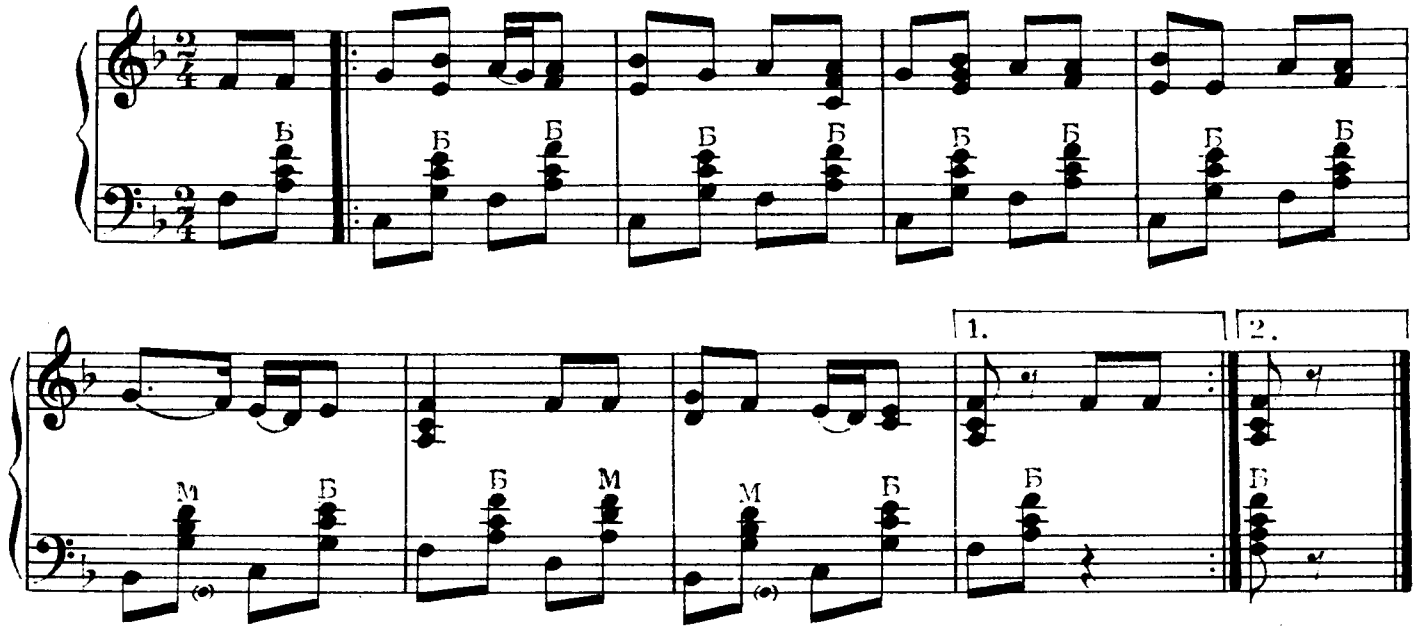

29. АХ, НА ЧТО ЖЕ БЫ ОГОРОД ГОРОДИТЬ

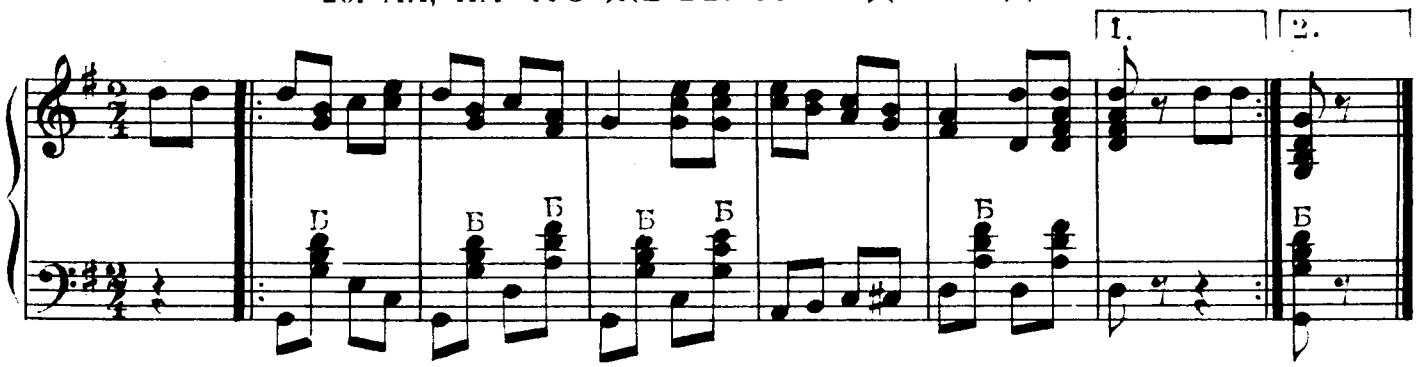

III. РУССКИЕ НАРОДНЫЕ ХОРОВОДНЫЕ И ИГРОВЫЕ ПЕСНИ

1. УЛИЦА ШИРОКАЯ, ХОРОВОД МАЛЕШЕНЕК

Оживленно

2. АХ, ДЛЯ НЫНЕШНЕГО ГОДА

Умеренно

3. ХОДИЛИ ДЕВУШКИ ПО ЛУЖКУ

Довольно медленно

4. СО ВЕНКОМ Я ХОЖУ

Степенно

5. ВДОЛЬ ПО УЛИЦЕ ПО ШВЕДСКОЙ

Неторопливо

6. КАК ПО МОРЮ

Умеренно

7. ПЕРЕВЕЙСЯ, ХМЕЛЁК

Медленно

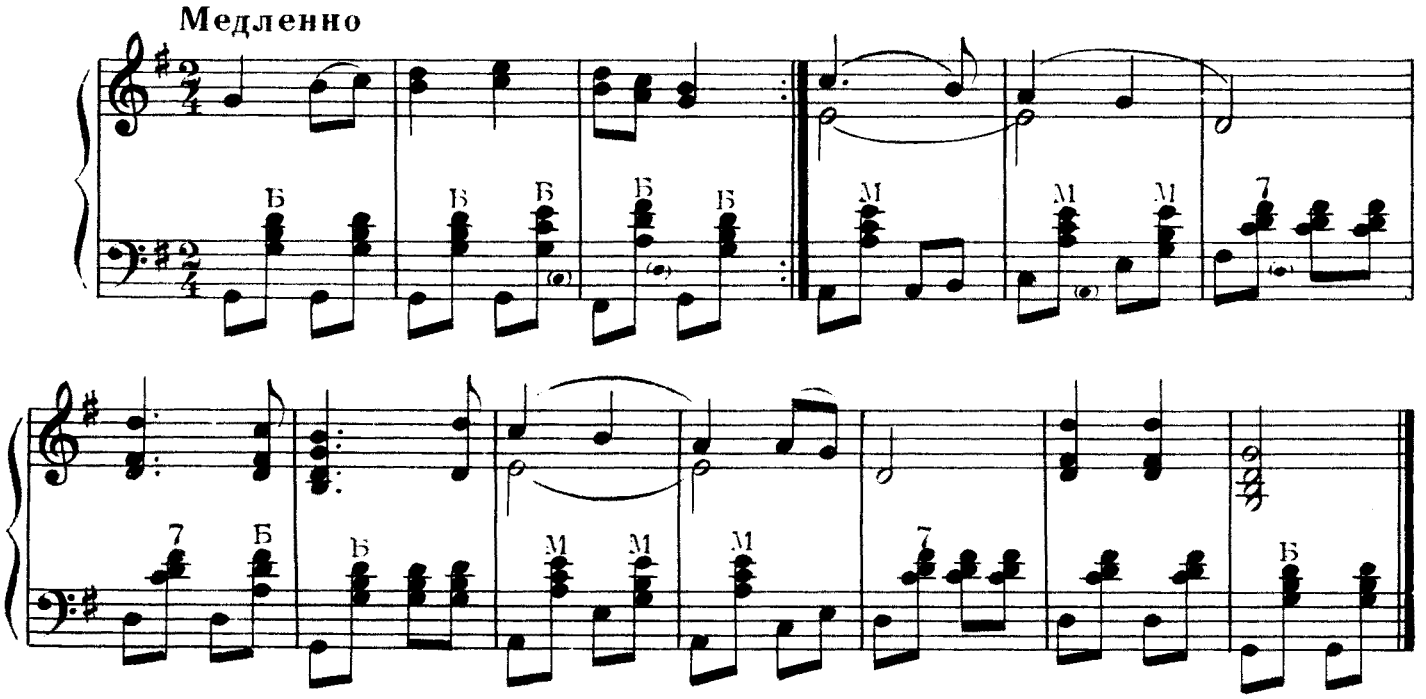

8. КАК ИЗ-ПОД КУСТА

Довольно быстро

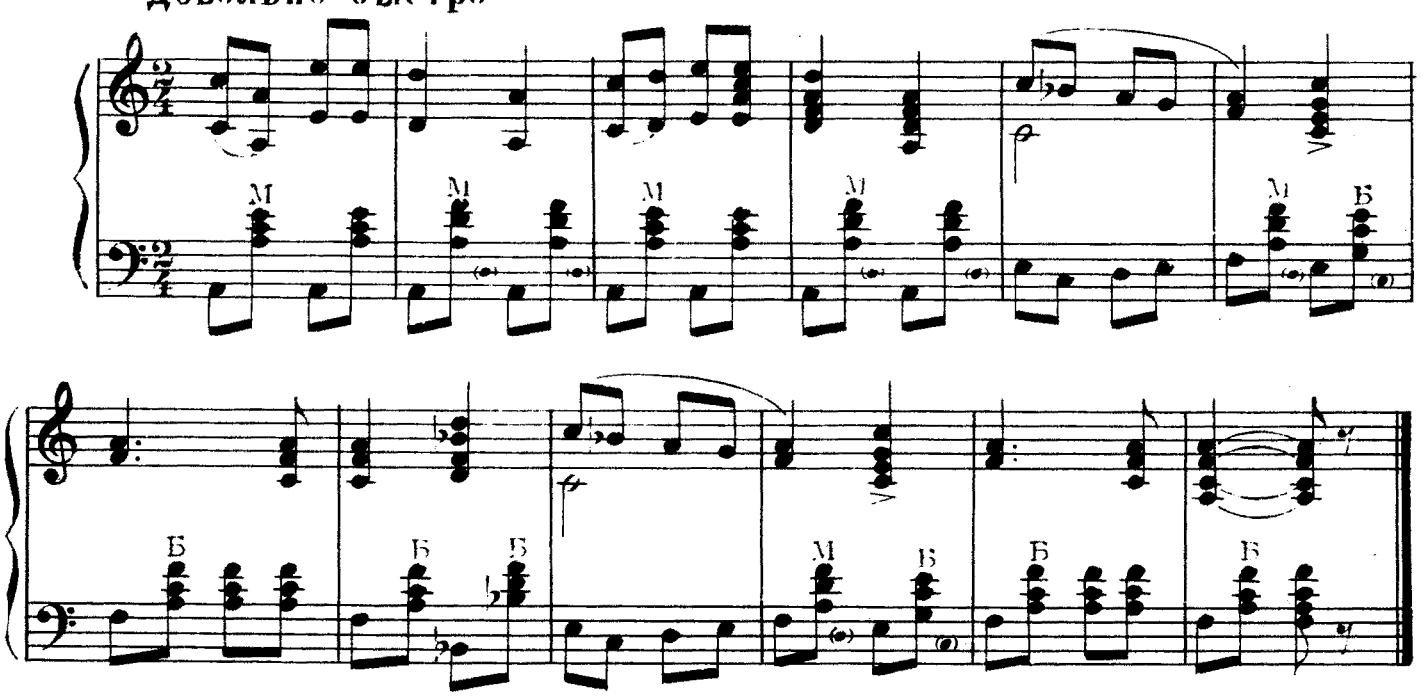

9. СЕЛЕЗЕНЬ МОЙ, СЕЛЕЗЕНЬ

Игриво

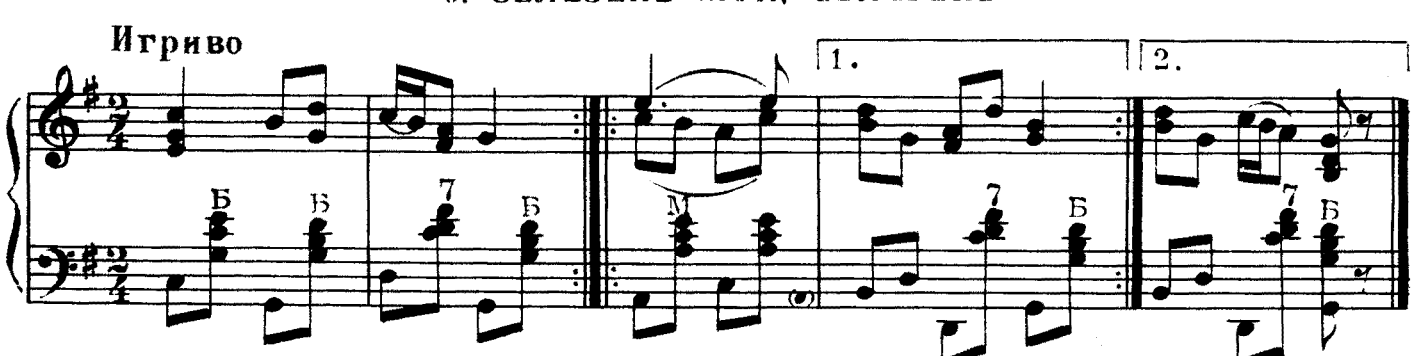

10. РЫБКА ОКУНЕЧЕК

Степенно

11. ХОДИЛИ ДЕВУШКИ ПО БЕРЕЖКУ

Неторопливо

12. КАК ПОД БЕЛОЮ БЕРЕЗОЮ

Довольно медленно

13. ХОЖУ Я ГУЛЯЮ ВОКРУГ ХОРОВОДА

Умеренно

14. ВО ПОЛЕ БЕРЁЗОНЬКА СТОЯЛА

Довольно быстро

15. ХОДИЛ БАРИН

Умеренно

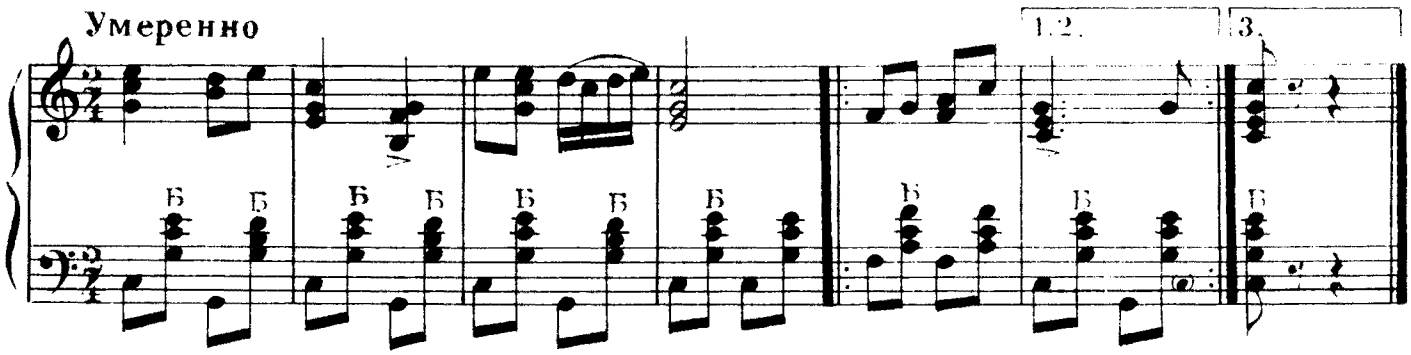

16. У ВОРОТ, ВОРОТ

Оживленно

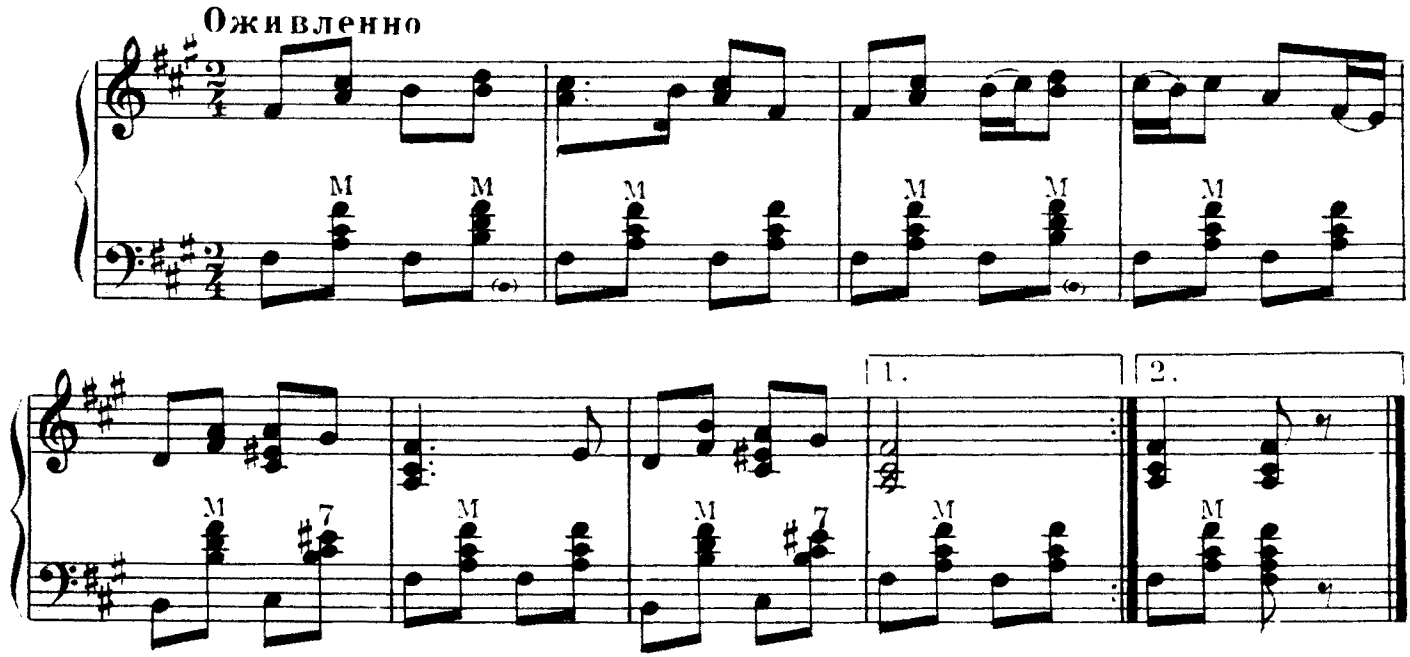

17. ПО БЕРЕЖКУ, ДА ПО КРУТОМУ

Не очень быстро

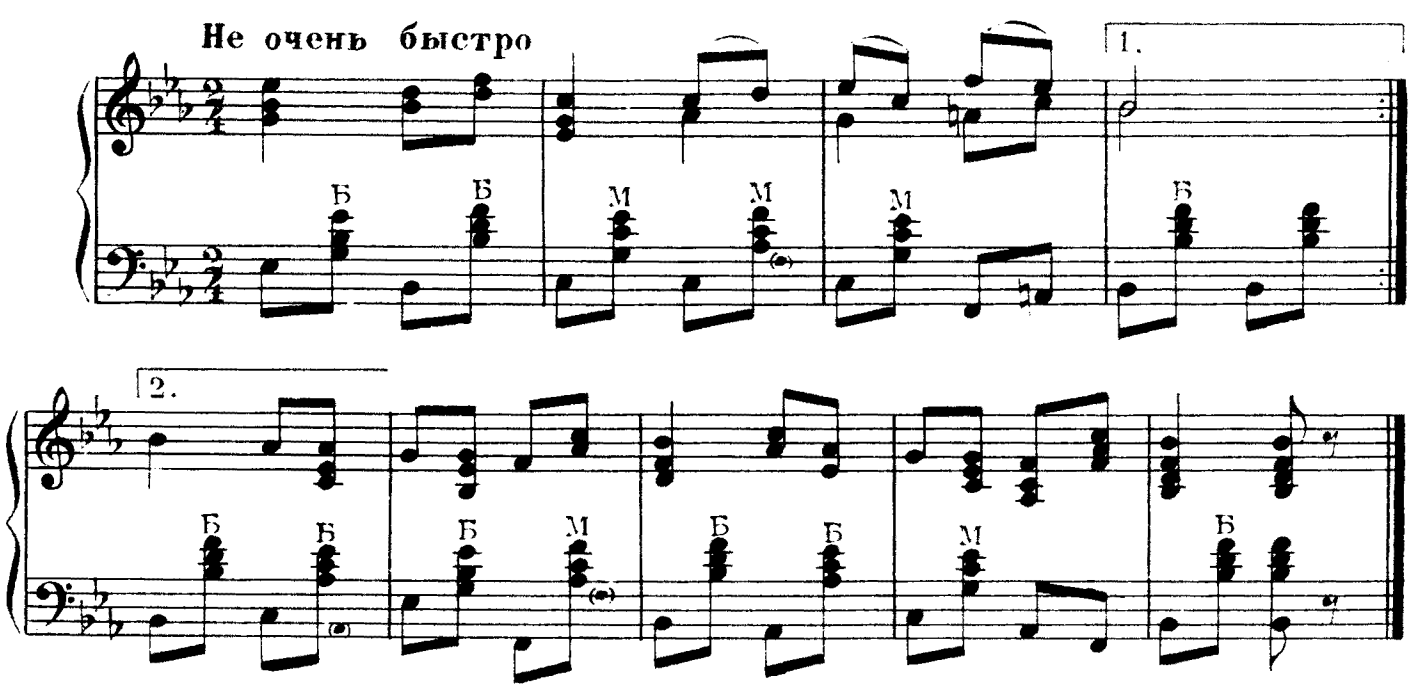

18. ЗЕЛЕНОЕ МОЕ ТЫ, ВИНОГРАДЬЕ

Довольно быстро

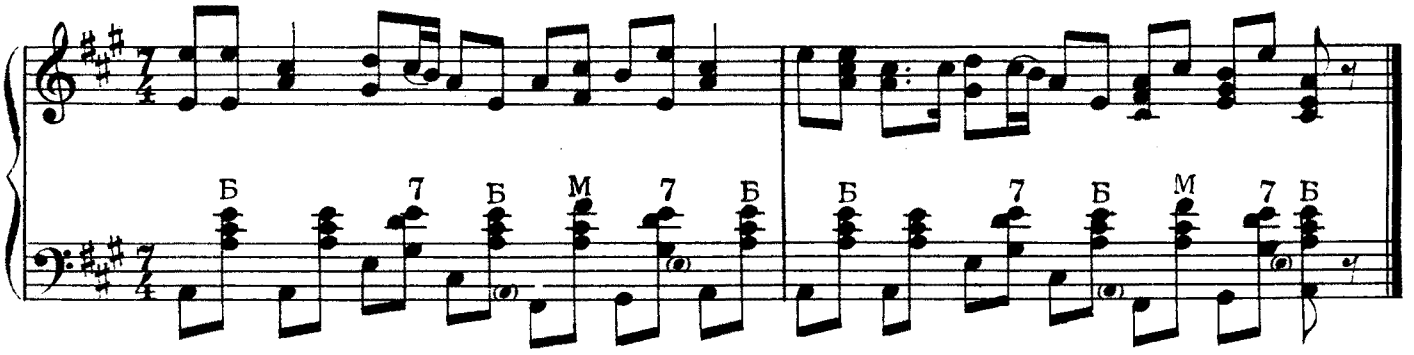

19. У ВОРОТ, ВОРОТ ШИРОКИХ

Не очень быстро

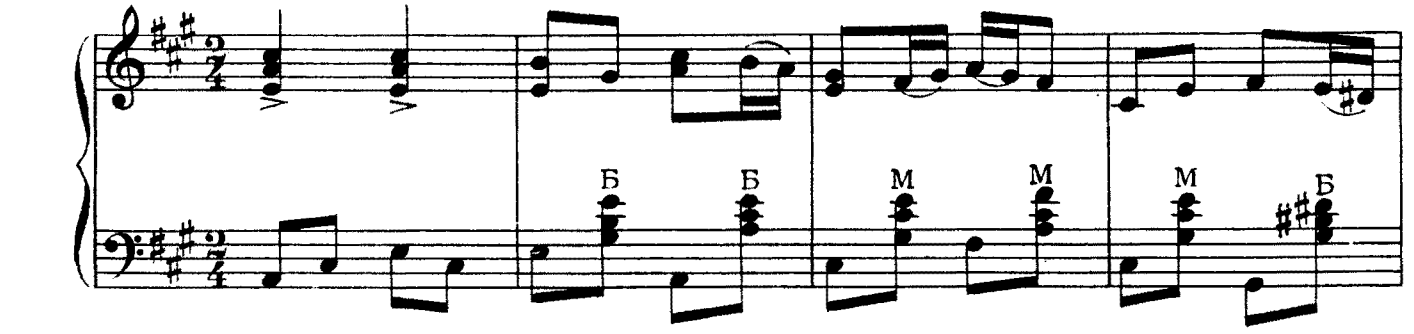

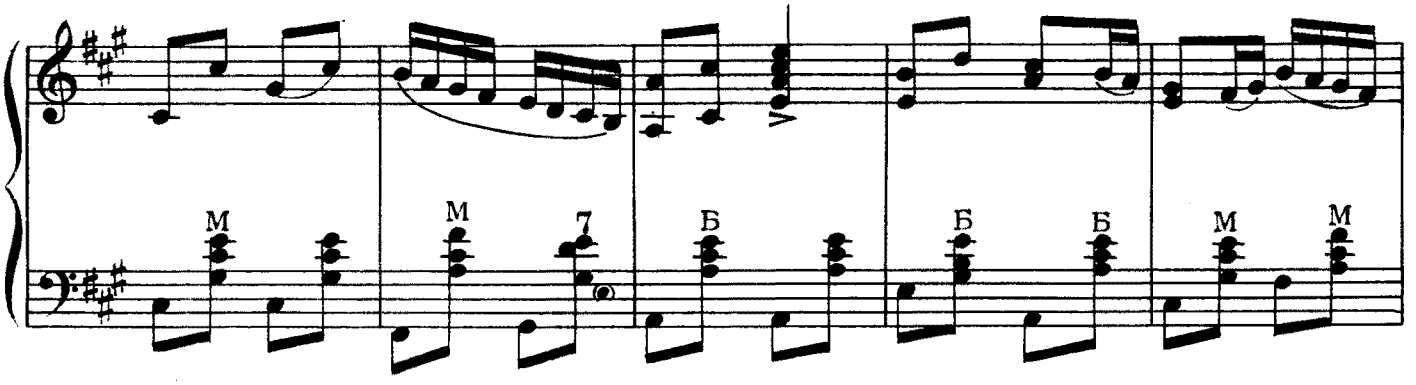

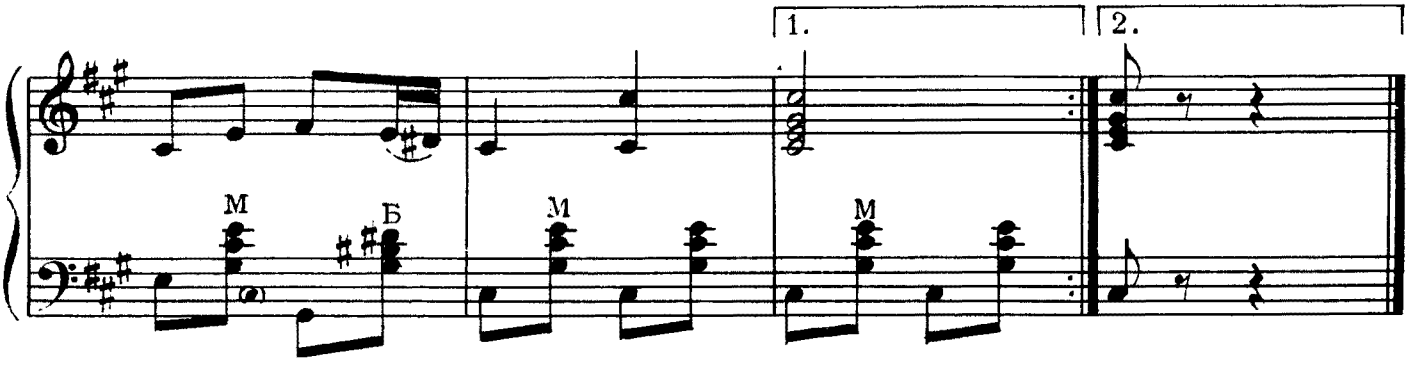

20. Я ПО БЕРЕЖКУ ПОХАЖИВАЛА

Умеренно

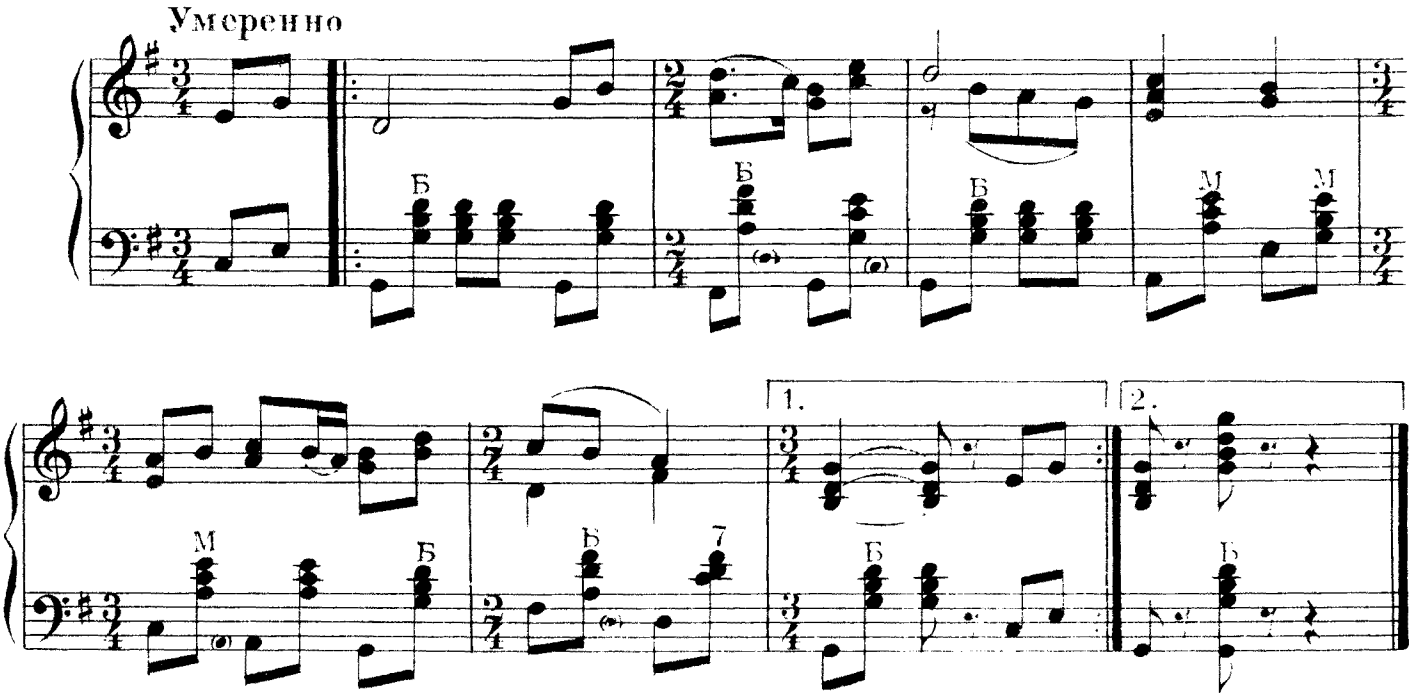

21. ПЛЫВЕТ, ВОСПЛЫВАЕТ

Умеренно

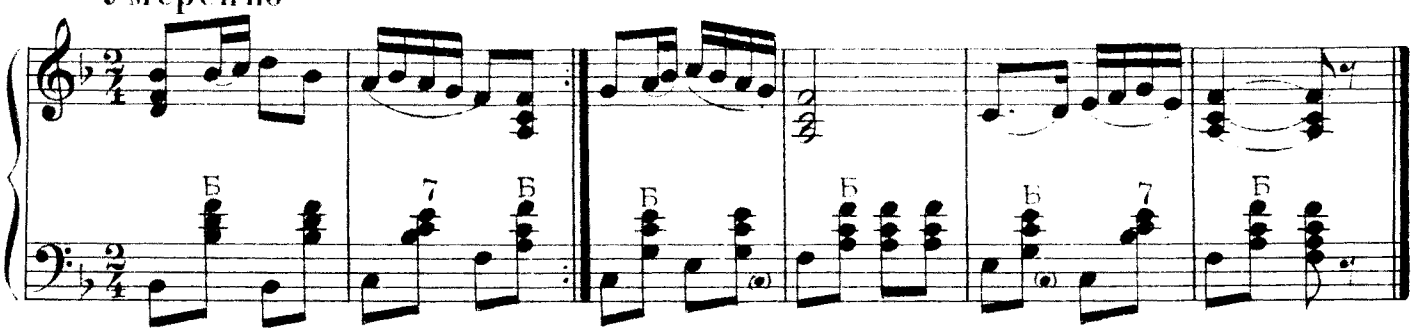

22. ВЕРНЫЙ НАШ КОЛОДЕЗЬ

Умеренно

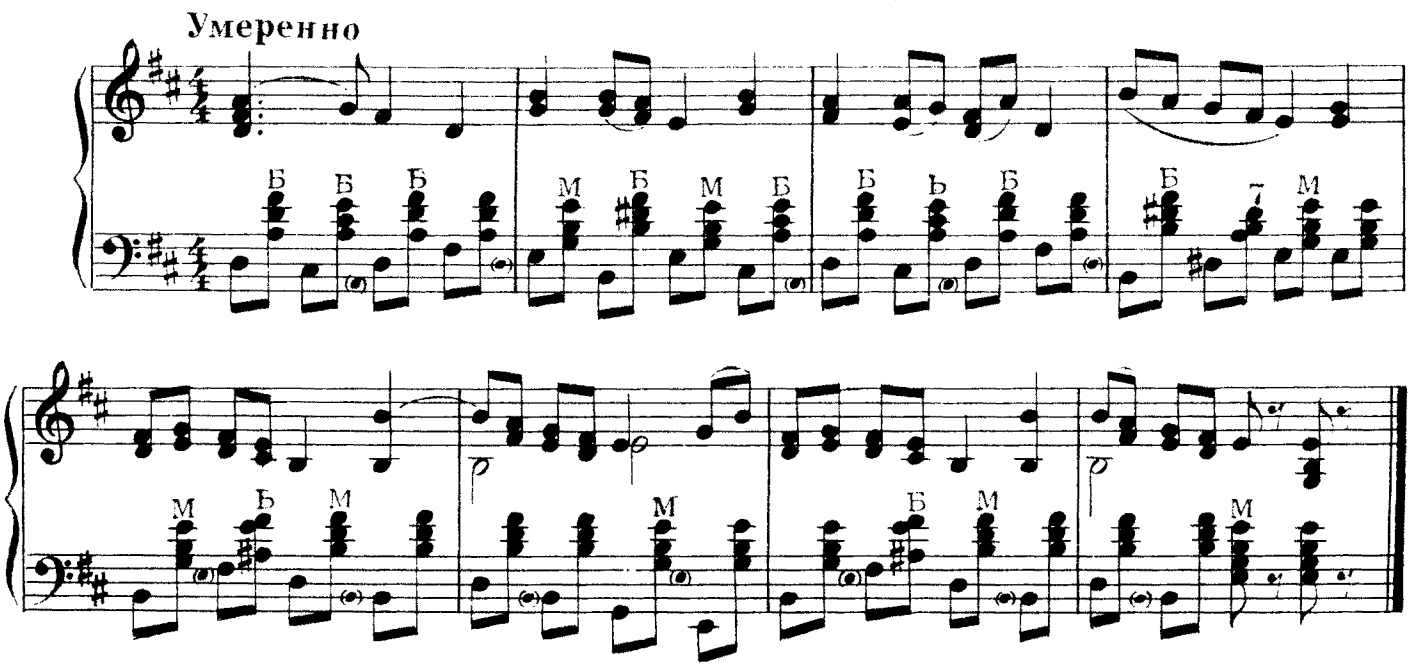

23. СТОЙ ВО ПОЛЕ, РОЩА

Неторопливо

24. ПОДОЙДУ, ПОДСТУПЛЮ

Довольно быстро

25. ТЫ НЕ СТОЙ, НЕ СТОЙ

Степенно

26. КАК ЗА МОРЕМ ДИВО

Быстро

1. 2.

Б Б Б Б Б Б Б

Б Б Б Б

27. СОЛОВЕЙКА МОЛОДАЯ

Умеренно

Б Б Б Б М М Б Б М 7 Б

28. СЕЮ, ВЕЮ БЕЛ ЛЕНОЧЕК

Скоро

Б М М Б М

1. 2.

М М М М

29. ВДОЛЬ БЫЛО ПО ТРАВУШКЕ

Умеренно

30. ОЙ, ДА Я ДУМАЛА, ГАДАЛА

Быстро

31. У ВОРОТ ТРАВА-ЛЕБЕДА

Умеренно

IV. ЧАСТУШКИ

1. АРХАНГЕЛЬСКИЕ

2. ПОДМОСКОВНЫЕ

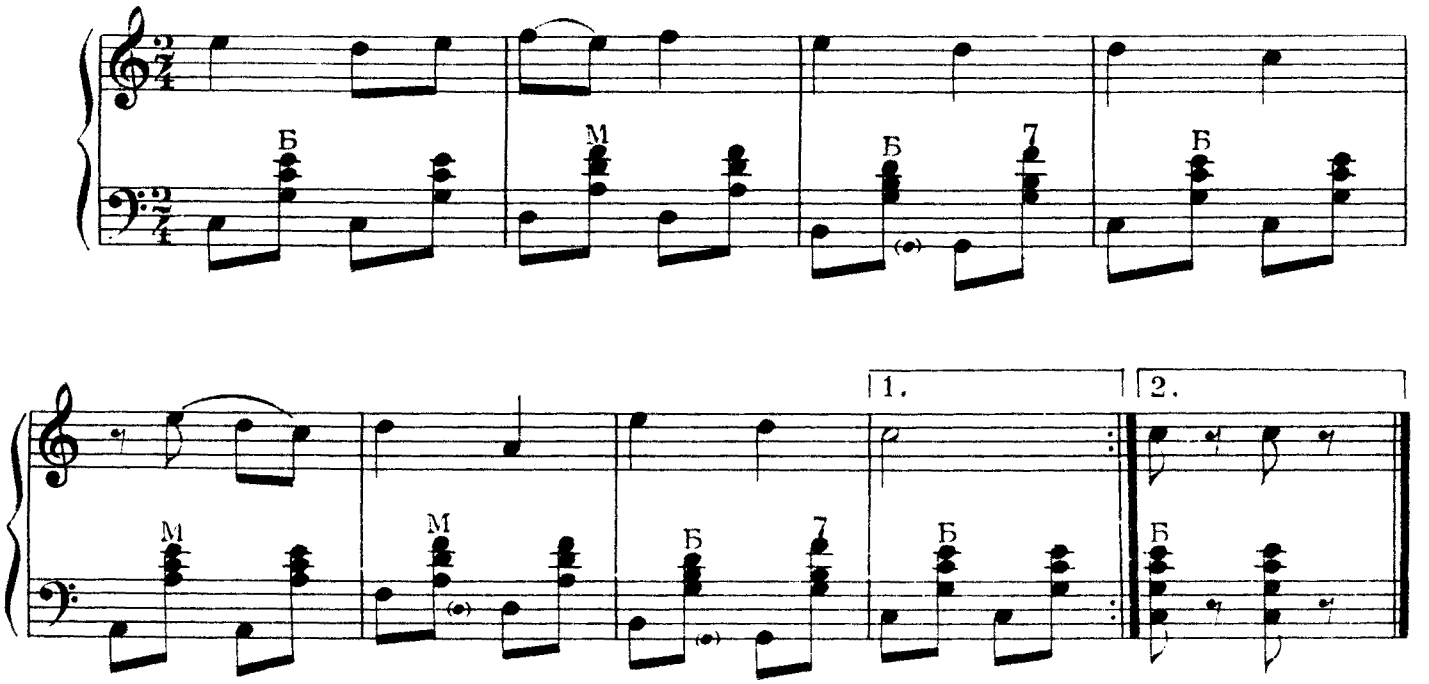

3. ГОРЬКОВСКИЕ

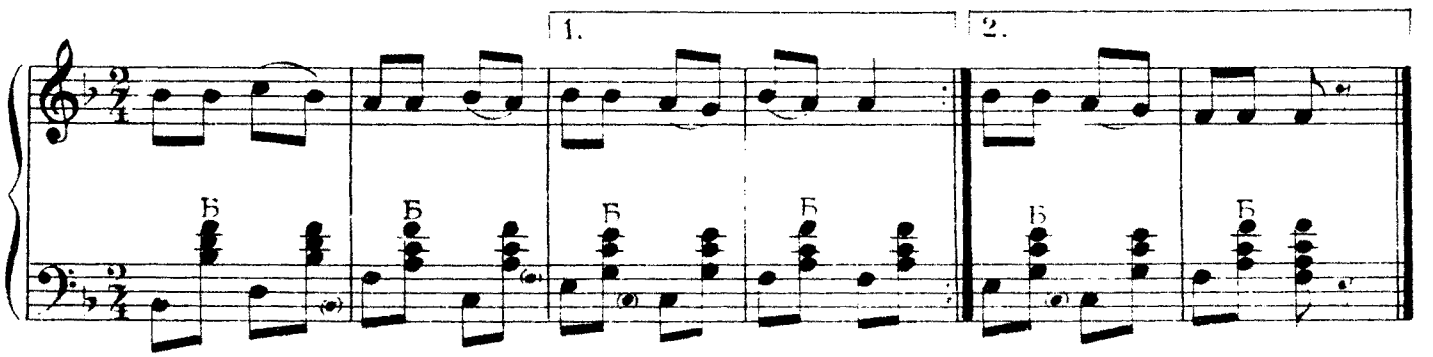

4. САРАТОВСКИЕ

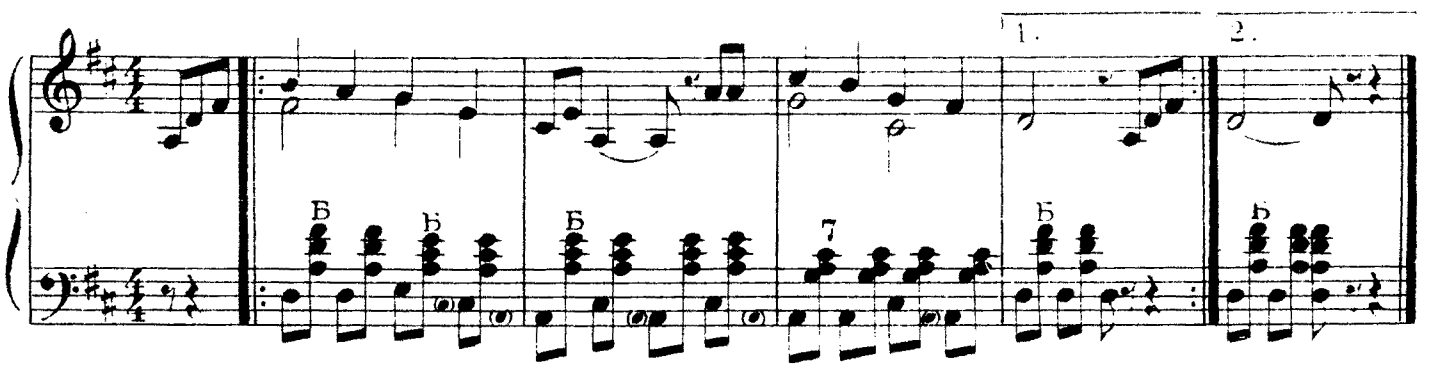

5. РЯЗАНСКИЕ

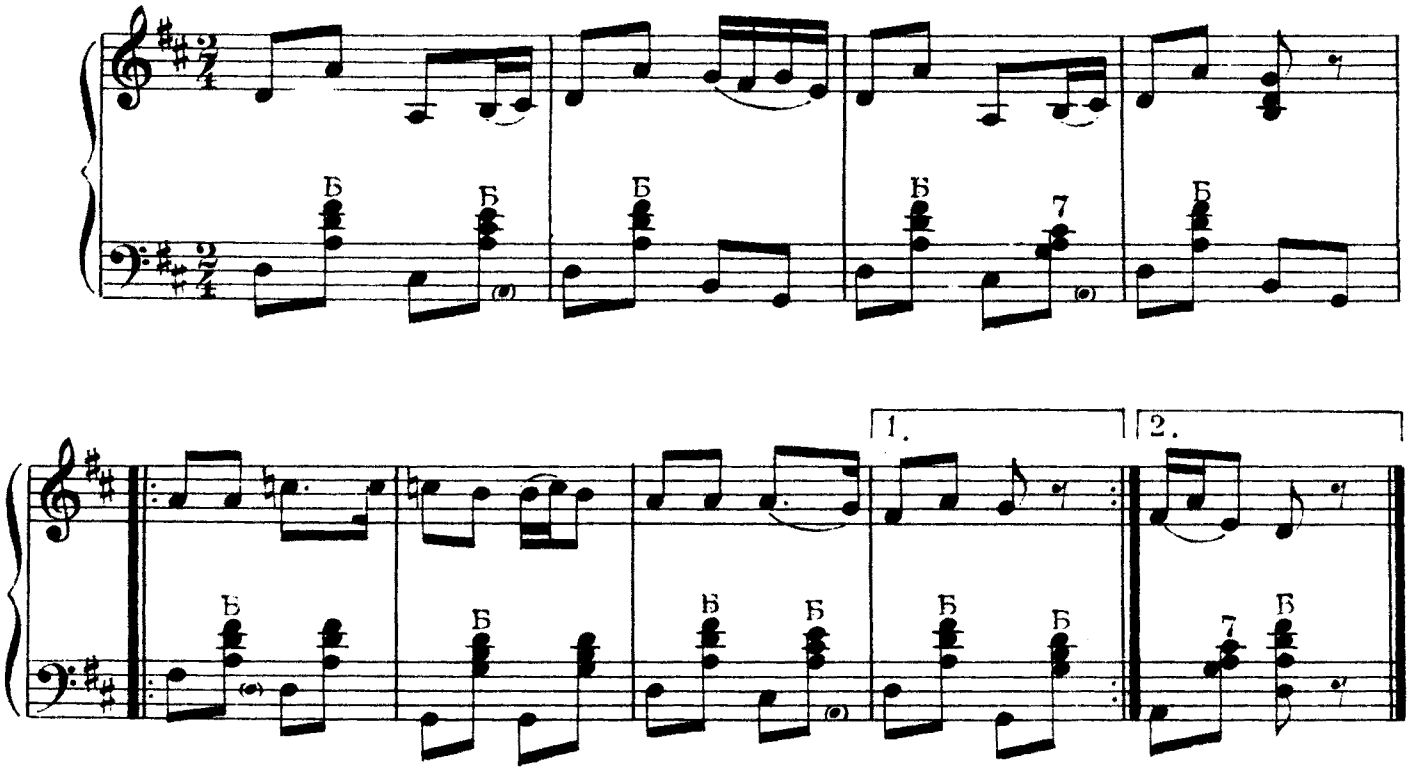

6. ПИНЕЖСКИЕ

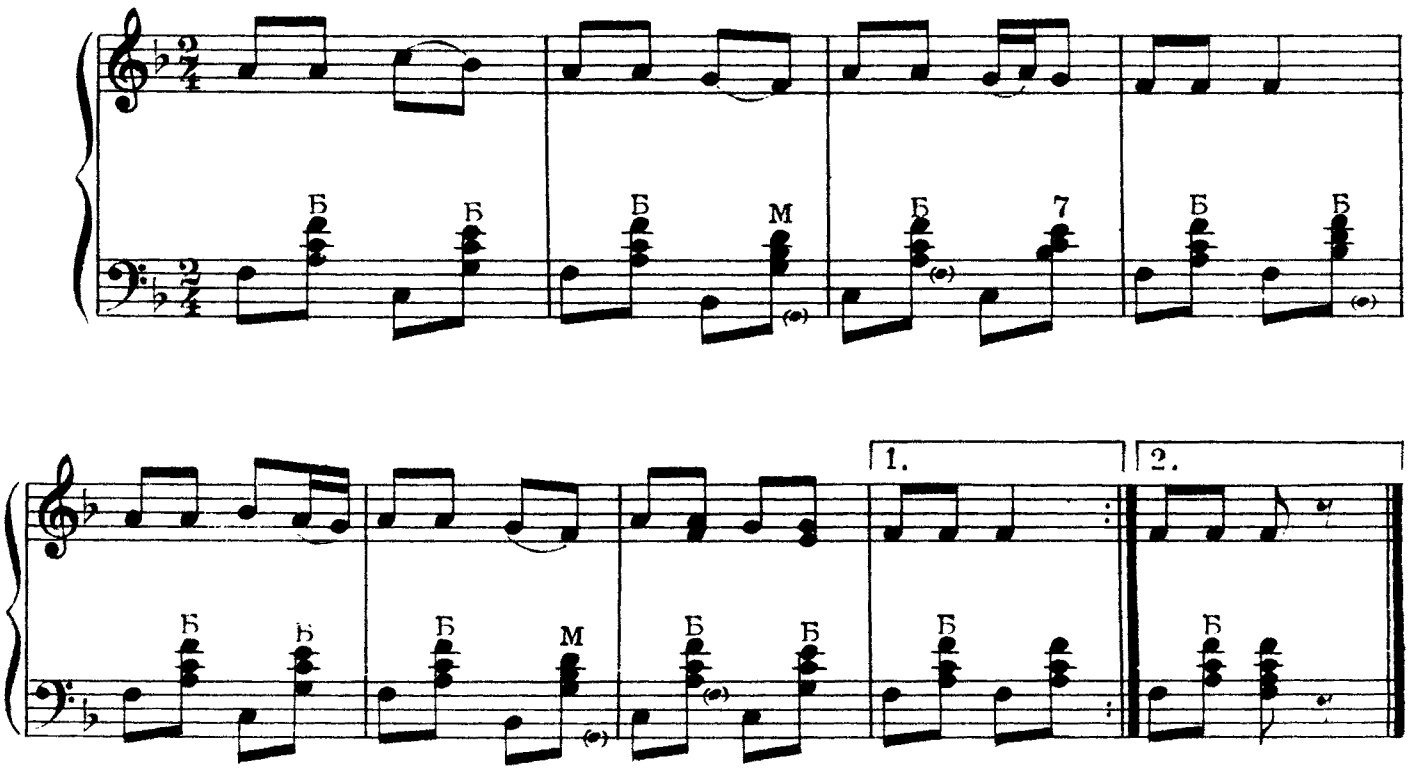

7. УРАЛЬСКИЕ

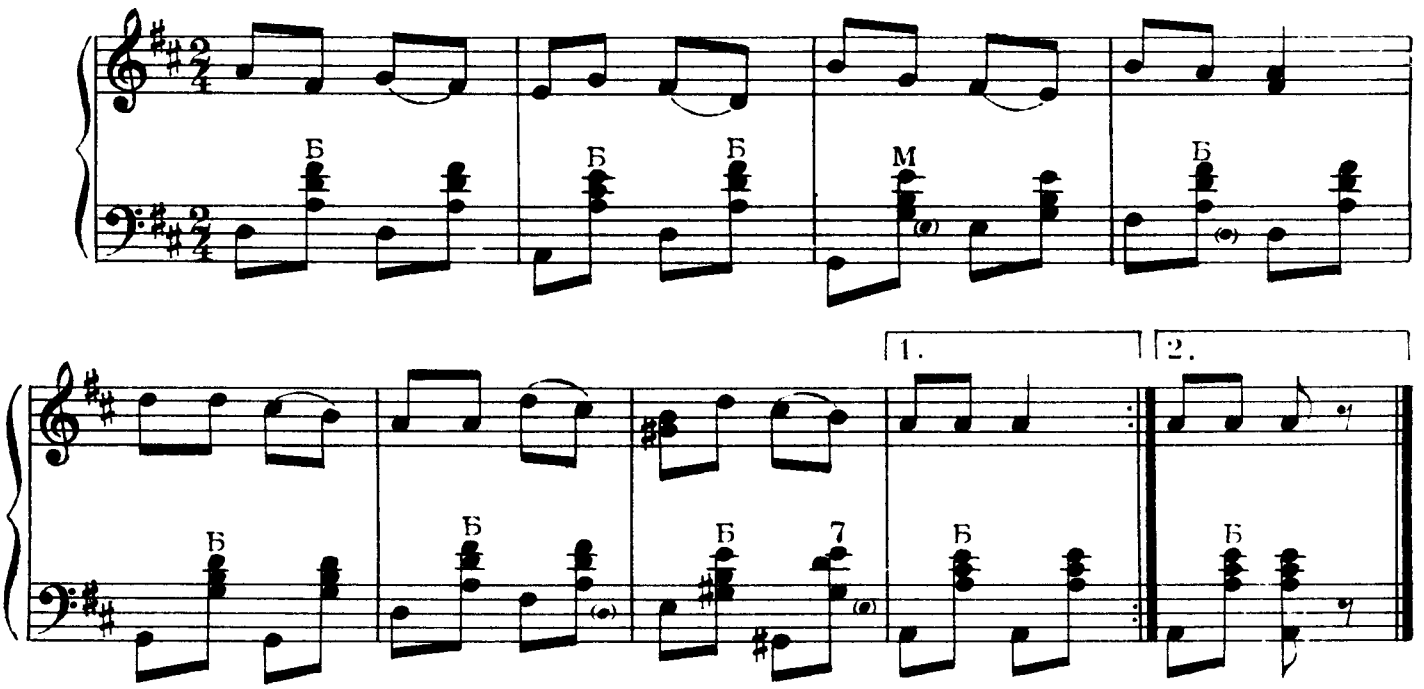

8. ВОЛОГОДСКИЕ

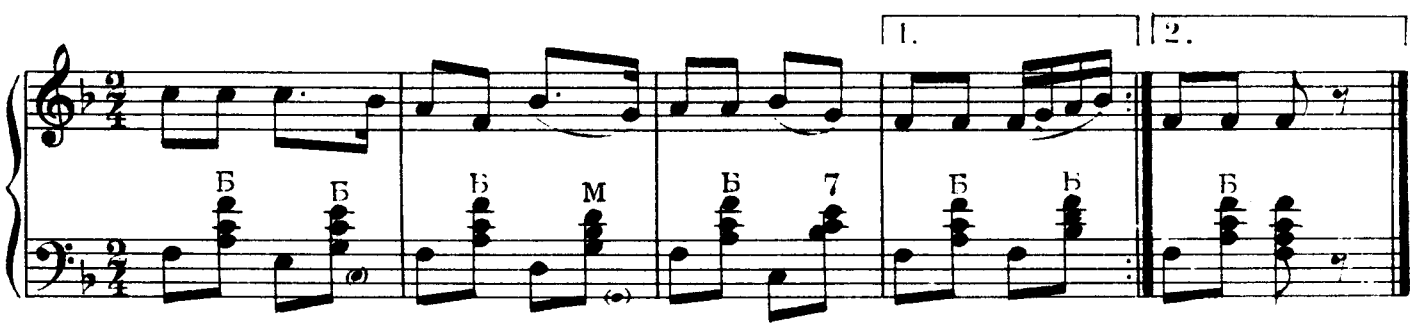

9. РЯЗАНСКИЕ

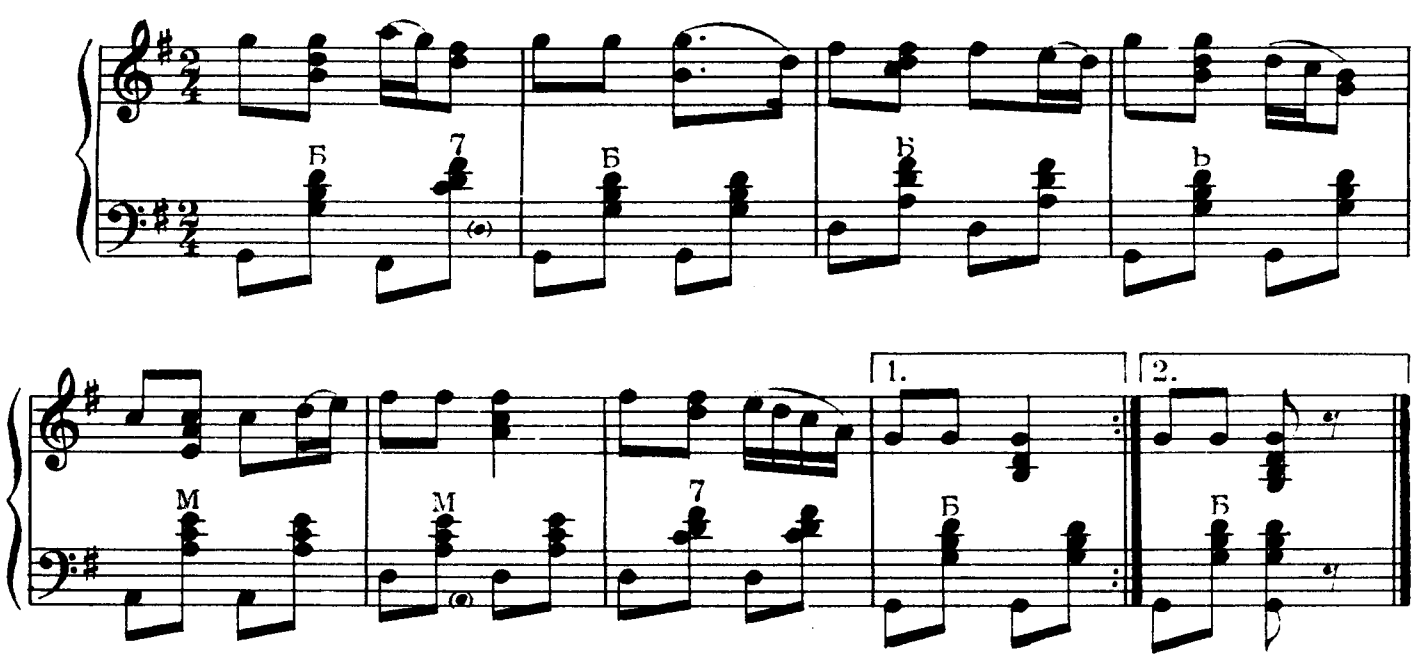

10. ВОРОНЕЖСКИЕ

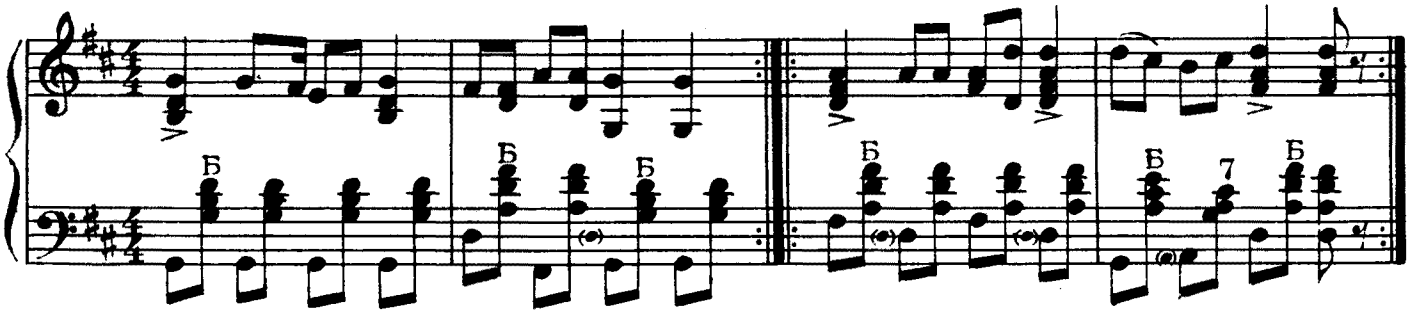

11. САРАТОВСКИЕ

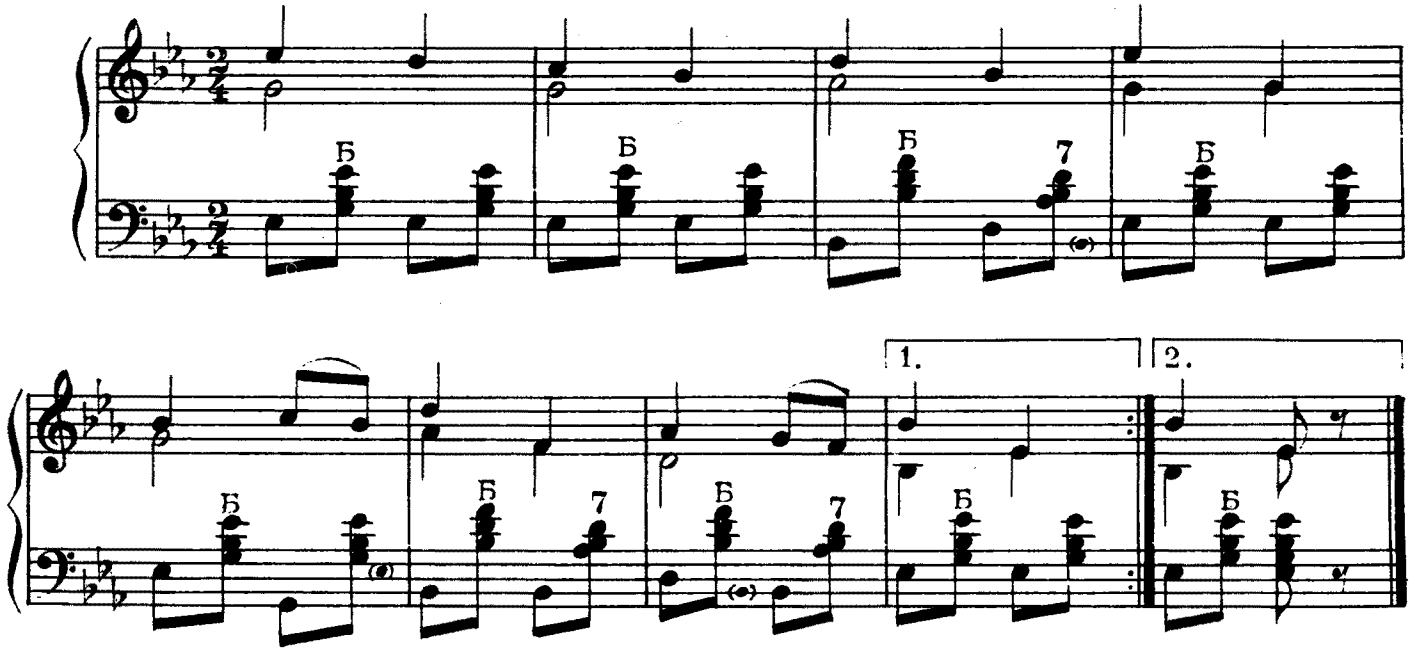

12. МОСКОВСКИЕ

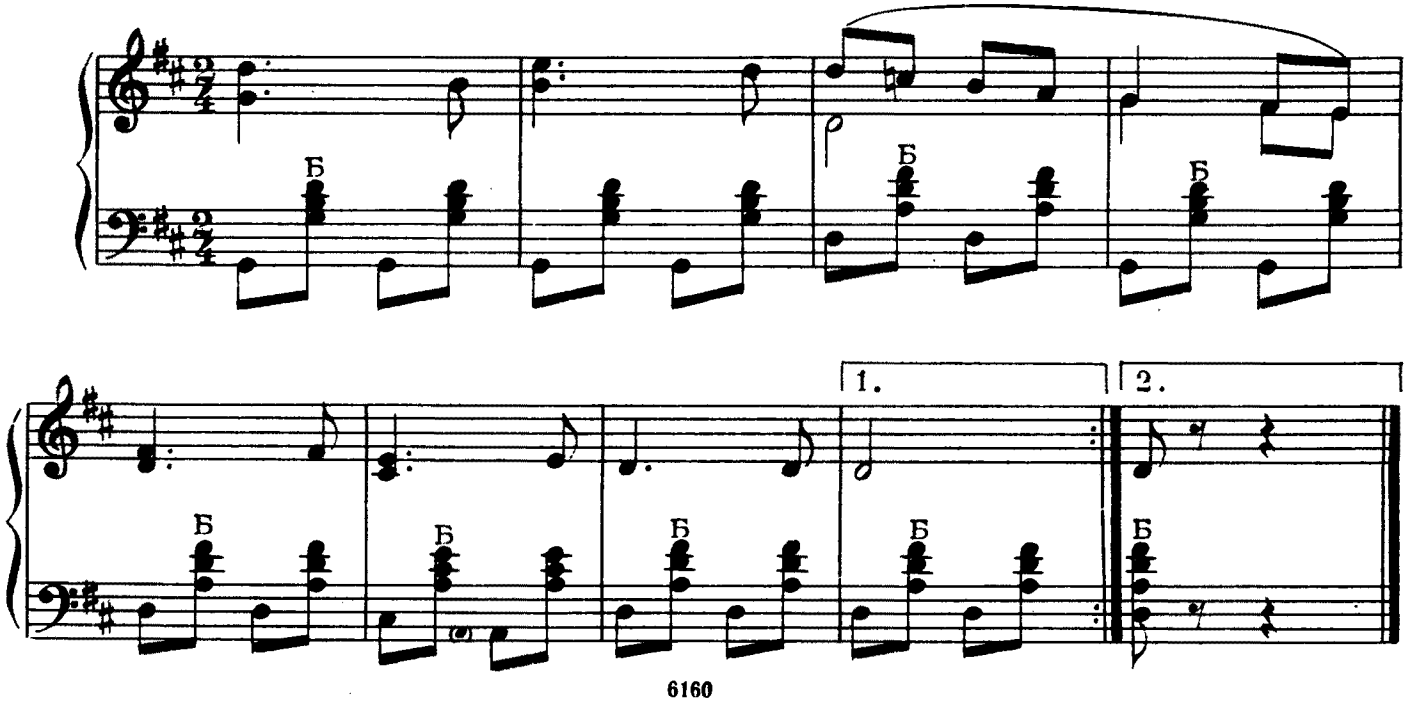

13. ТАМБОВСКИЕ

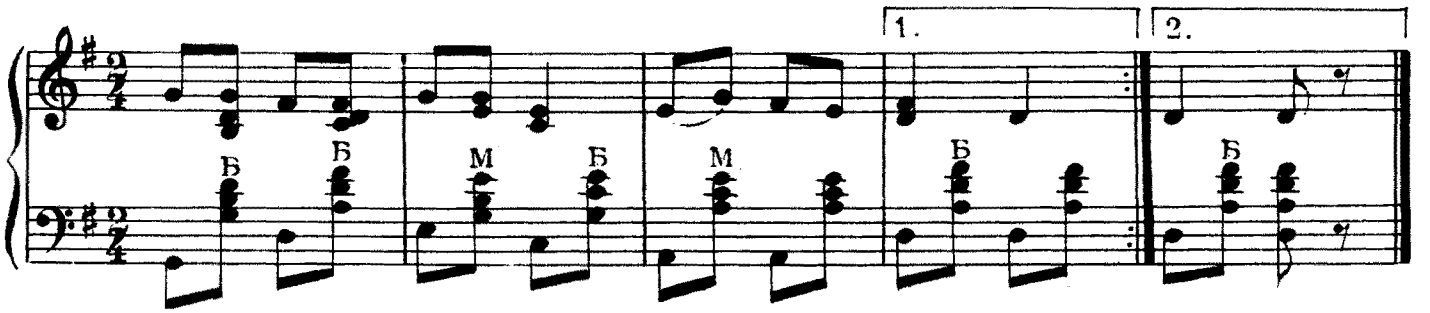

14. УРАЛЬСКИЕ

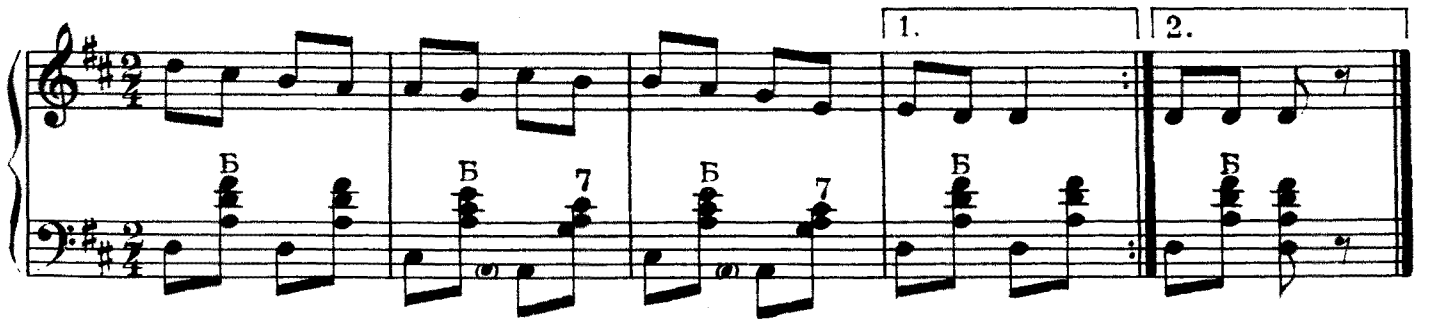

15. ЯРОСЛАВСКИЕ

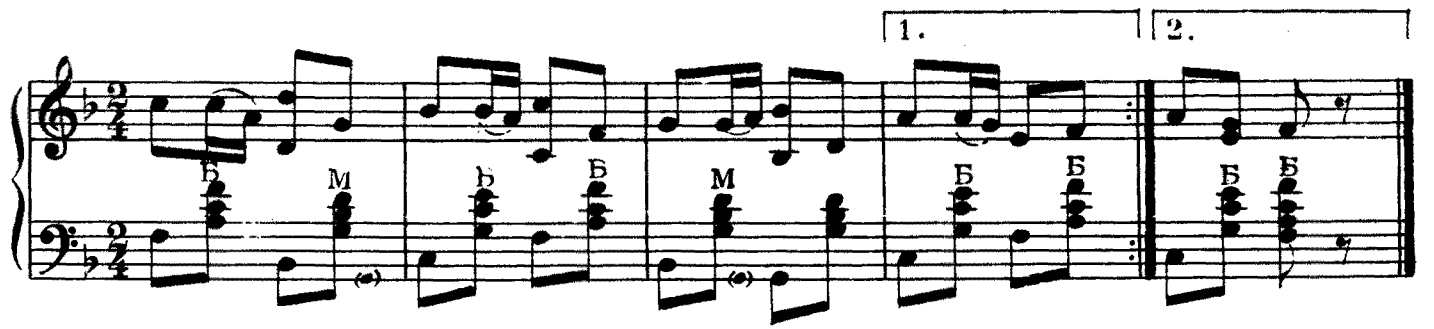

16. ТУЛЬСКИЕ

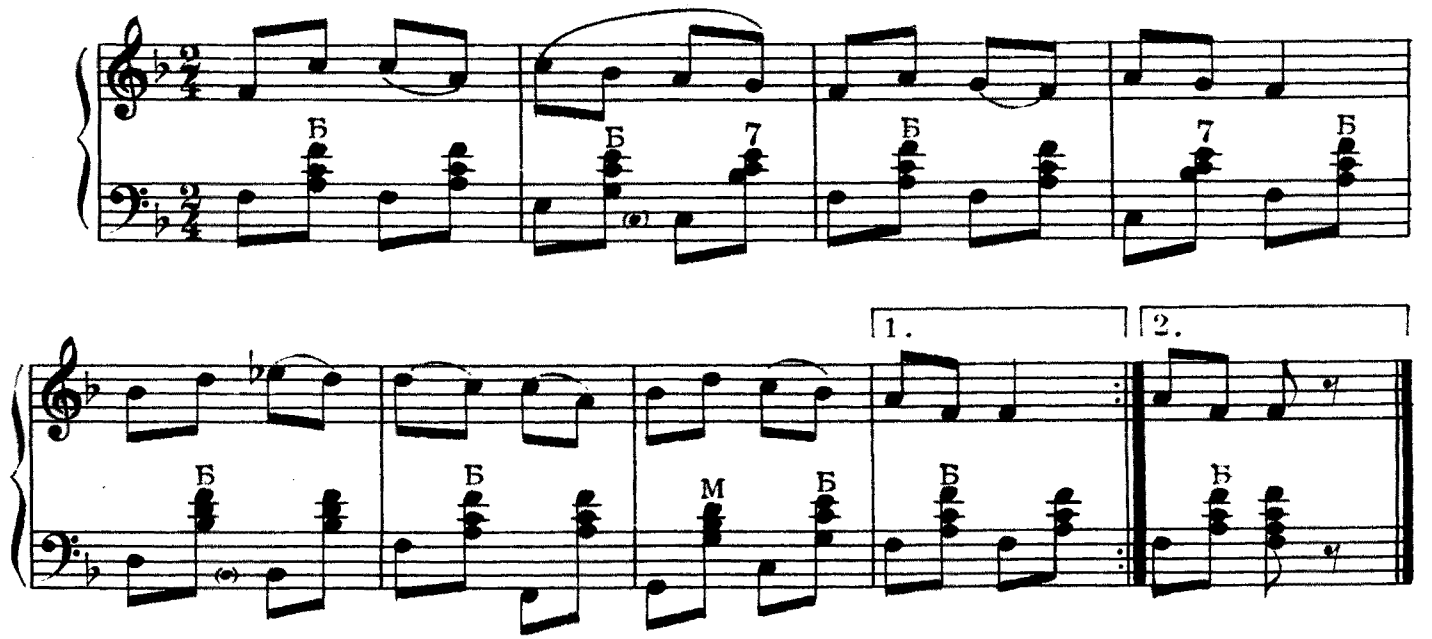

17. ТАМБОВСКИЕ

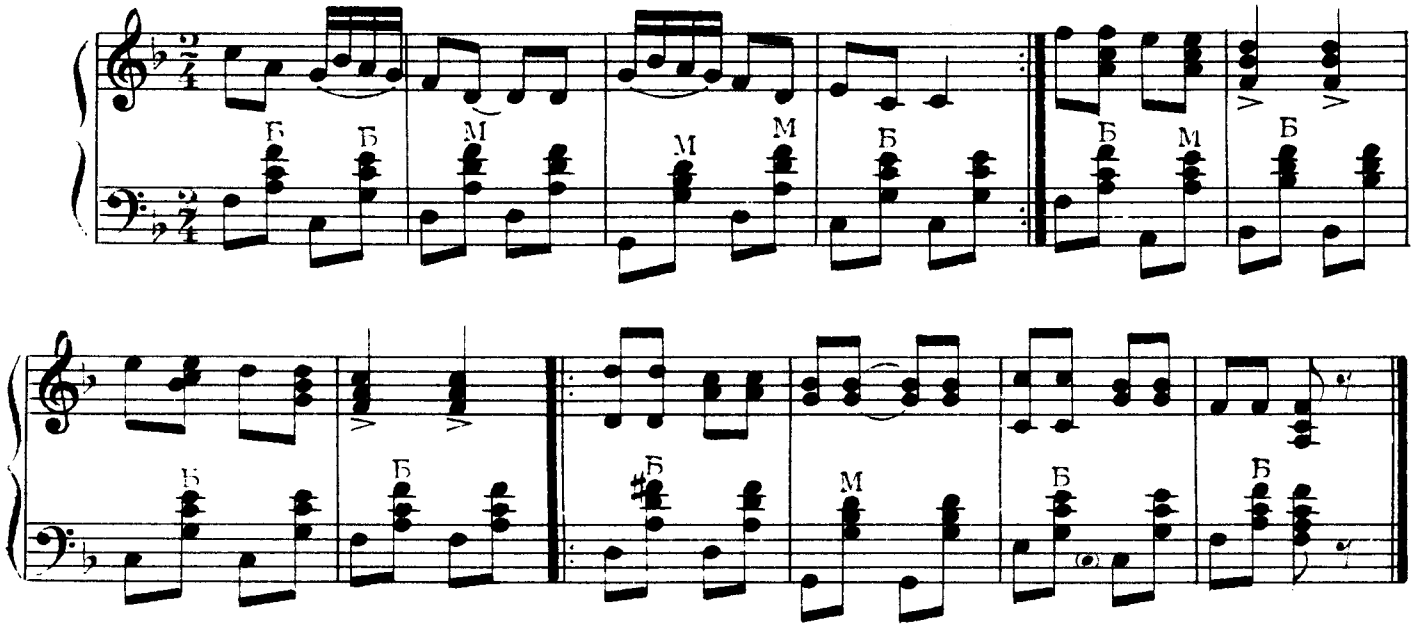

18. УРАЛЬСКИЕ

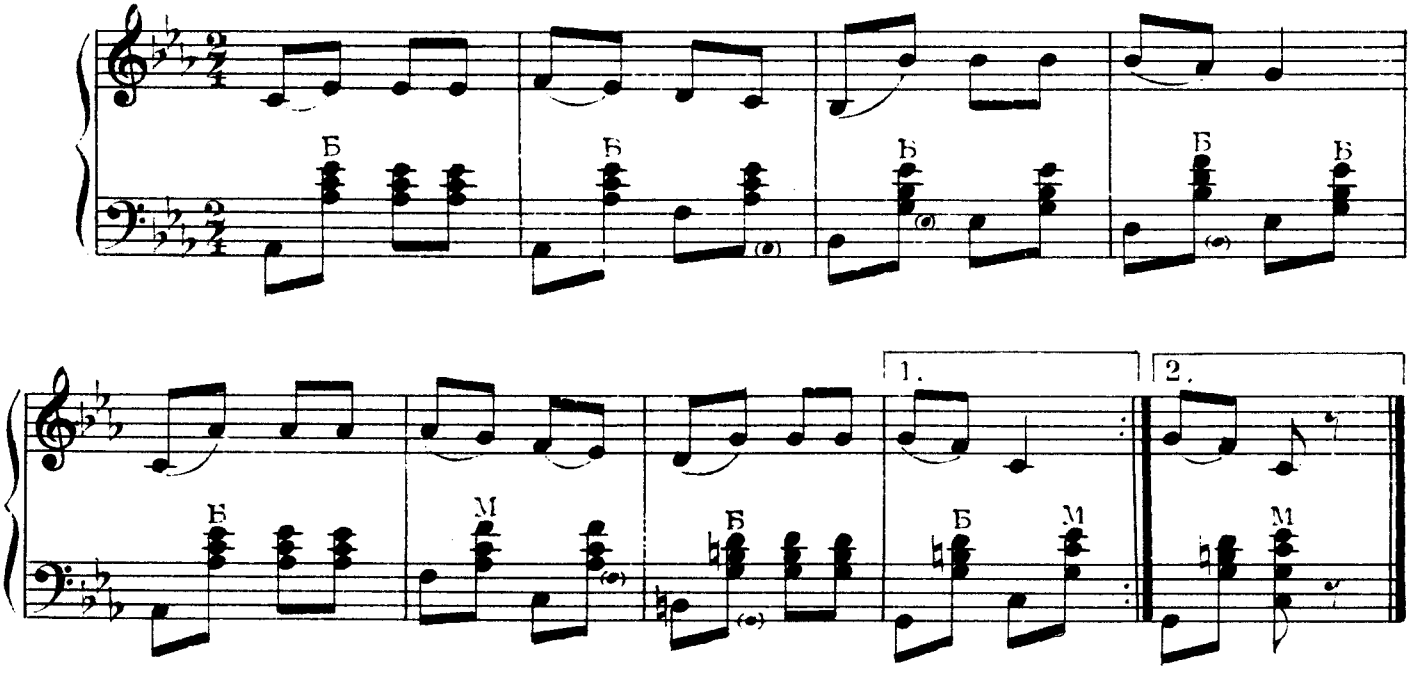

19. ПЕНЗЕНСКИЕ

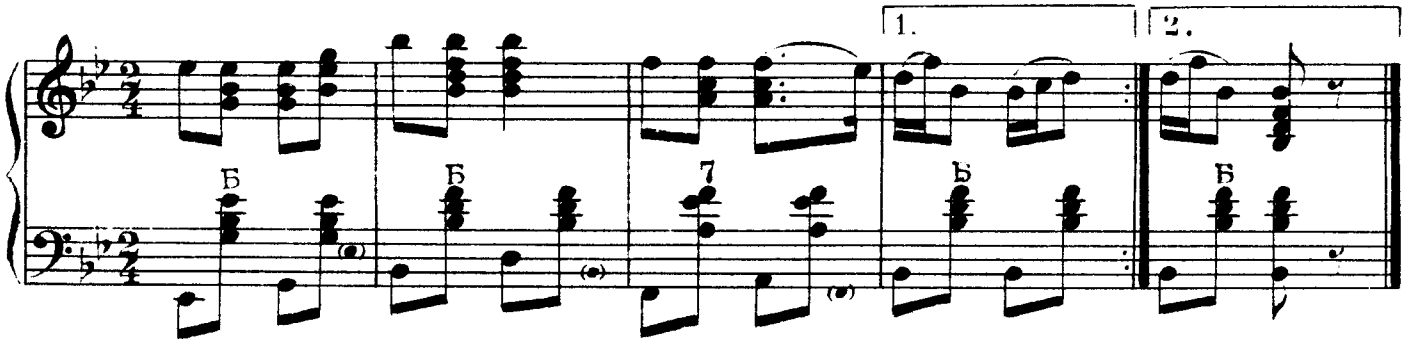

СОДЕРЖАНИЕ

I. Русские народные песни и танцы в быстрых темпах . . . 3
II. Русские народные песни и танцы в умеренных темпах . . . 31
III. Русские народные хороводные и игровые танцы 42
IV. Частушки 52

Индекс 9-7-1

ХВАТОВ ВАСИЛИЙ ВАСИЛЬЕВИЧ

МУЗЫКА ДЛЯ РУССКИХ ТАНЦЕВ

Редактор *В. Артемов* Техн. редактор *Е. Кручинина*

Корректор *А. Лавренюк*

Подписано к печати 15/VII—69 г. Формат бумаги 60×90¹/₈ Печ. л. 7,5 Уч.-изд. л. 7,5

Тираж 17.000 экз. Изд. № 6160 Т. п. 69 г. № 525 Зак. 429 Цена 75 к. На бумаге № 1

Издательство «Музыка», Москва, Неглинная, 14

Московская типография № 6 Главполиграфпрома Комитета по печати

при Совете Министров СССР. Москва, Ж-88, 1-й Южно-портовый пр., 17

75 к.